

ရှမ်းပြည်နယ်

လင်းခေးခရိုင်၊ မိုင်းပန်မြို့နယ်

မြို့နယ်အထွေထွေအုပ်ချုပ်ရေးဦးစီးဌာန

မိုင်းပန်မြို့နယ်

ဒေသဆိုင်ရာအချက်အလက်များ

ရက်စွဲ၊ ၂၀၂၀ ပြည့်နှစ်၊ စက်တင်ဘာလ (၃၀) ရက်

မာတိကာ

စဉ်	အကြောင်းအရာ	စာမျက်နှာ	
		မှ	ထိ
	မြေပုံ		
	အခန်း(၁) နိဒါန်းနှင့် ဒေသသမိုင်း		
၁။	နိဒါန်း	၁၁	
၂။	ဒေသသမိုင်းအကျဉ်း	၁၁	
	အခန်း(၂) ပထဝီဝင်အနေအထား		
၃။	တည်နေရာနှင့် အကျယ်အဝန်း	၁၂	
၄။	နယ်နိမိတ်	၁၂	
၅။	မြေမျက်နှာသွင်ပြင်	၁၃	
၆။	ရေဆင်း	၁၃	
၇။	ပင်လယ်ရေမျက်နှာပြင်အထက်အမြင့်	၁၃	
	အခန်း(၃) ရာသီဥတုနှင့်သဘာဝပတ်ဝန်းကျင်		
၈။	ရာသီဥတု	၁၃	
၉။	သဘာဝပေါက်ပင်	၁၃	
၁၀။	တောရိုင်းတိရစ္ဆာန်များ	၁၄	
၁၁။	သဘာဝပတ်ဝန်းကျင်လက်ရှိအခြေအနေ	၁၄	
၁၂။	သဘာဝပတ်ဝန်းကျင်ထိန်းသိမ်းရေးလုပ်ငန်းများ	၁၄	
၁၃။	သဘာဝဘေးအန္တရာယ်ကျရောက်မှု	၁၄	
	အခန်း(၄) လူဦးရေဆိုင်ရာအချက်အလက်များ		
၁၄။	နေထိုင်သည့်တိုင်းရင်းသားလူမျိုးစုများ	၁၅	
၁၅။	အိမ်ခြေ ၊ အိမ်ထောင်စု ၊ လူဦးရေ (က) အိမ်ခြေ/အိမ်ထောင်စု	၁၅	၁၆

စဉ်	အကြောင်းအရာ	စာမျက်နှာ	
		မှ	ထိ
	(ခ) လူဦးရေ		
၁၆။	လူဦးရေတိုးနှုန်းနှင့် ကျား/မ အချိုး (က) လူဦးရေတိုးနှုန်းနှင့်ကျား/မအချိုး (ခ) မွေးဖွား၊သေဆုံး၊ပြောင်းဝင်၊ပြောင်းထွက်လူဦးရေ	၁၇	၁၈
၁၇။	ကိုးကွယ်သည့်ဘာသာ	၁၉	
၁၈။	နိုင်ငံခြားသားများနေထိုင်မှု	၁၉	
	အခန်း(၅) အုပ်ချုပ်ရေးဆိုင်ရာအချက်အလက်များ		
၁၉။	အုပ်ချုပ်ရေးနယ်မြေဖွဲ့စည်းမှု	၂၀	
၂၀။	ရွေးကောက်ပွဲဆိုင်ရာကိစ္စရပ်များ (က) မြို့နယ်ရွေးကောက်ပွဲကော်မရှင်အဖွဲ့ခွဲအဖွဲ့ဝင်စာရင်း (ခ) ဆန္ဒမဲပေးပိုင်ခွင့်ရှိသူဦးရေ (ဂ) နိုင်ငံရေးပါတီများ (ဃ) ရွေးချယ်ခံရသောလွှတ်တော်ကိုယ်စားလှယ်များ	၂၀	၂၂
	အခန်း(၆) စီးပွားရေးဆိုင်ရာအချက်အလက်များ		
၂၁။	စီးပွားရေးဆိုင်ရာခြုံငုံသုံးသပ်ချက်	၂၂	
၂၂။	မြေအသုံးချမှု	၂၂	၂၃
၂၃။	ဆည်မြောင်းတာဝန်များနှင့်ဆည်ရေသောက်ဧရိယာ (က) ကိုယ့်အားကိုယ်ကိုးဆည်များ (ခ) မြစ်ရေတင်စီမံကိန်းများ (ဂ) တာဝန်များ/ရေထိန်းတံခါးများ	၂၃	၂၄
၂၄။	စိုက်ပျိုးရေးလုပ်ငန်းများ (က) အဓိကသီးနှံ(၁၀)မျိုးစိုက်ပျိုးထုတ်လုပ်မှု (ခ) နှစ်ရှည်သီးနှံစိုက်ပျိုးမှုအခြေအနေ (ဂ) အခြားဈေးကွက်ဝင်သီးနှံများစိုက်ပျိုးမှု	၂၅	၂၇

စဉ်	အကြောင်းအရာ	စာမျက်နှာ	
		မှ	ထိ
	(ဃ) လယ်ယာသုံးစက်ကိရိယာများသုံးစွဲမှု (င) လယ်ယာသုံးထွန်ထယ်နှင့်ကျွဲနွားကောင်ရေ (စ) ဒေသတွင်းဆန်ဖူလုံမှုရာခိုင်နှုန်း (ဆ) ဒေသတွင်းဆီဖူလုံမှုရာခိုင်နှုန်း		
၂၅။	မွေးမြူရေးလုပ်ငန်း (က) မွေးမြူရေးဇုန်များ (ခ) မြို့နယ်မွေးမြူရေး (ကောင်ရေ) (ဂ) မြို့နယ်အသားထုတ်လုပ်မှု(ပိဿာ) (ဃ) မြို့နယ်ကြက်/ဘဲ/ငှက်/ငှက်ထုတ်လုပ်မှု (လုံး) (င) နို့ထွက်ပစ္စည်းထုတ်လုပ်မှု (စ) မြို့နယ်ငါးပုစွန် မွေးမြူမှုအခြေအနေ (ဆ) ရေချိုရေငန်ငါးဖမ်းလုပ်ငန်းမှ အသားထုတ်လုပ်မှု	၂၇	၂၉
၂၆။	စက်မှုလက်မှုလုပ်ငန်းများ (က) စက်မှုဇုန်များ (ခ) မြို့နယ်ရှိစက်ရုံများ (ဂ) မြို့နယ်ရှိအလုပ်ရုံများ (ဃ) အိမ်တွင်းစက်မှုလက်မှုလုပ်ငန်းများ	၂၉	၃၁
၂၇။	သစ်တောလုပ်ငန်းဆောင်ရွက်မှုအခြေအနေ (က) သစ်တောများ (ခ) စီးပွားဖြစ်သစ်တောစိုက်ခင်း (ဂ) သစ်ထုတ်လုပ်မှု (ဃ) သစ်တောထွက်ပစ္စည်းများ	၃၁	၃၂
၂၈။	တွင်းထွက်ပစ္စည်းထုတ်လုပ်မှုလုပ်ငန်း (က) ဓါတ်သတ္တုတူးဖော်ထုတ်လုပ်မှု (ခ) ကျောက်မျက်တူးဖော်ထုတ်လုပ်မှု	၃၂	

စဉ်	အကြောင်းအရာ	စာမျက်နှာ	
		မှ	ထိ
၂၉။	စွမ်းအင်/လျှပ်စစ်ကဏ္ဍ (က) ဓါတ်ဆီ/ဒီဇယ်အရောင်းဆိုင်များ (ခ) သဘာဝဓါတ်ငွေ့အရောင်းဆိုင်များ	၃၃	
၃၀။	ပို့ဆောင်ရေးနှင့်လမ်းပန်းဆက်သွယ်ရေးလုပ်ငန်း (က) လေကြောင်းလမ်း (ခ) ရေကြောင်းလမ်း (ဂ) ရထားလမ်းနှင့်ဘူတာရုံများ (ဃ) ကားဂိတ်များ	၃၄	
၃၁။	လမ်းဦးစီးဌာနနှင့်တံတားဦးစီးဌာနမှ ဆောင်ရွက်သည့်လုပ်ငန်းများ (က) ကားလမ်းများ (ခ) မြို့နယ်ချင်းဆက်လမ်းများ (ဂ) တံတားများ (ဃ) လမ်းတံတားသုံးစက်ကိရိယာများ (င) လမ်းတံတားအသုံးပြုခကောက်ခံသည့်လုပ်ငန်း	၃၄	၃၆
၃၂။	ဟိုတယ်နှင့်ခရီးသွားလုပ်ငန်း (က) ဟိုတယ်၊ မိုတယ်၊ အင်း၊ တည်းခိုခန်း (ခ) ကမ်းခြေ/ အပန်းဖြေနေရာ	၃၇	
၃၃။	သမဝါယမအသင်းများ	၃၇	
၃၄။	စီးပွားရေးဆိုင်ရာအခြေခံအဆောက်အအုံများ (က) ကုမ္ပဏီ၊ ကုန်စည်ဒိုင်၊ ပွဲရုံ၊ ဈေးနှင့်ကုန်တိုက် (ခ) ဘဏ်များ (ဂ) စတိုးဆိုင်နှင့်အရောင်းဆိုင်များ	၃၇	၃၈
၃၅။	စည်ပင်သာယာရေးလုပ်ငန်းများ (က) ဈေးလုပ်ငန်း (ခ) သောက်သုံးရေရရှိရေးလုပ်ငန်း (ဂ) သန့်ရှင်းရေးလုပ်ငန်း	၃၈	၃၉

စဉ်	အကြောင်းအရာ	စာမျက်နှာ	
		မှ	ထိ
	(ဃ) လမ်းတံတားလုပ်ငန်း		
၃၆။	ပုံနှိပ်လုပ်ငန်းနှင့် မီဒီယာလုပ်ငန်း (က) ပုံနှိပ်လုပ်ငန်းနှင့် တေးသံသွင်း၊ ဗွီဒီယို (ခ) မီဒီယာလုပ်ငန်းများ	၃၉	၄၀
၃၇။	ပြည်တွင်းအသားတင်ထုတ်လုပ်မှုနှင့်ဝန်ဆောင်မှုတန်ဖိုး	၄၀	
၃၈။	လူတစ်ဦးချင်းဝင်ငွေ	၄၀	
၃၉။	အသက်မွေးဝမ်းကျောင်းအလိုက်အလုပ်လုပ်ဦးရေ	၄၀	
၄၀။	အလုပ်လုပ်နိုင်သူဦးရေနှင့်အလုပ်လက်မဲ့ဦးရေ	၄၁	
	အခန်း(၇) လူမှုရေးဆိုင်ရာအချက်အလက်များ		
၄၁။	ပညာရေးကဏ္ဍ (က) အဆင့်မြင့်ပညာ (ခ) အခြေခံပညာ (ဂ) မူလတန်းကြိုကျောင်း (ဃ) ဘုန်းတော်ကြီးသင်ပညာရေးကျောင်း (င) ကျောင်းနေအရွယ်ကလေးများကျောင်းအပ်နှံမှု (စ) တက္ကသိုလ်ဝင်တန်းအောင်မြင်မှု (ဆ) စာတတ်မြောက်မှုရာခိုင်နှုန်း (ဇ) သင်ကြားမှု၊ သင်ယူမှုအထောက်အကူပြုစာသင်ခန်းများဖွင့်လှစ်နိုင်မှု (ဈ) စာကြည့်တိုက်များဖွင့်လှစ်နိုင်မှု	၄၁	၄၄

စဉ်	အကြောင်းအရာ	စာမျက်နှာ	
		မှ	ထိ
၄၂။	ကျန်းမာရေးကဏ္ဍ (က) ဆေးရုံများ (ခ) ဆေးပေးခန်းများ (ဂ) ကျေးလက်ကျန်းမာရေးဌာန/ဌာနခွဲ (ဃ) ကျန်းမာရေးစောင့်ရှောက်မှု (င) ဒေသတွင်းအများဆုံးဖြစ်တတ်သောရောဂါ (စ) HIV/ AIDS ရောဂါဖြစ်ပွား/ သေဆုံးဦးရေ (ဆ) ကျန်းမာရေးဆိုင်ရာညွှန်းကိန်းများ	၄၄	၄၆
၄၃။	လူမှုရေးအသင်းအဖွဲ့များ (က) INGO (ခ) NGO (ဦးရေ) (ဂ) အသင်းအဖွဲ့များ	၄၆	
၄၄။	အားကစားနှင့်ဖျော်ဖြေရေးလုပ်ငန်းများ	၄၇	
	အခန်း(၈) ဘာသာရေးဆိုင်ရာအချက်အလက်များ		
၄၅။	ဗုဒ္ဓဘာသာဆိုင်ရာအဆောက်အဦးများနှင့်သာသနာဝင်ပုဂ္ဂိုလ်များ (က) သာသနိကအဆောက်အဦးများ (ခ) ရဟန်း၊သံဃာနှင့် သီလရှင်များ (ဂ) ထင်ရှားသည့်ဘုရား၊ စေတီ ၊ ပုထိုးများ (ဃ) ထင်ရှားသည့်ဘုန်းတော်ကြီးကျောင်းများ	၄၇	၄၈
၄၆။	အခြားဘာသာရေးအဆောက်အဦးများ	၄၈	
၄၇။	သမိုင်းဝင်ထင်ရှားသောအဆောက်အဦးနှင့်နေရာများ	၄၈	၄၉
	အခန်း(၉) ဒေသဖွံ့ဖြိုးရေးဆိုင်ရာအချက်အလက်များ		

စဉ်	အကြောင်းအရာ	စာမျက်နှာ	
		မှ	ထိ
၄၈။	ဒေသဖွံ့ဖြိုးရေးလုပ်ငန်းများဆောင်ရွက်နိုင်မှုအခြေအနေ (က) ကျေးလက်ဒေသဖွံ့ဖြိုးတိုးတက်ရေးဦးစီးဌာနနှင့် ကျေးလက်လမ်း ဦးစီးဌာနတို့မှ ဆောင်ရွက်သည့်လုပ်ငန်းများ (ခ) အစိုးရနှင့်ပြည်သူ့ဆောင်ရွက်သည့် ဒေသဖွံ့ဖြိုးရေးလုပ်ငန်းများ	၄၉	၅၁
၄၉။	မြို့ပြစီမံကိန်း(Town Plan)နှစ်(၃၀)အတွက်မြေအသုံးချမှုဆိုင်ရာလျာထားမှု အခန်း(၁၀) အထွေထွေ	၅၂	
၅၀။	အခြားတင်ပြလိုသောအချက်များ	၅၂	
၅၁။	နိဂုံး	၅၂	

ရှမ်းပြည်နယ် ၊ လင်းခေးခရိုင် ၊ မိုင်းပန်မြို့နယ် အထွေထွေအုပ်ချုပ်ရေးဦးစီးဌာန
အုပ်ချုပ်ရေး ၊ စီးပွားရေး ၊ လူမှုရေး အခြေပြမြေပုံ

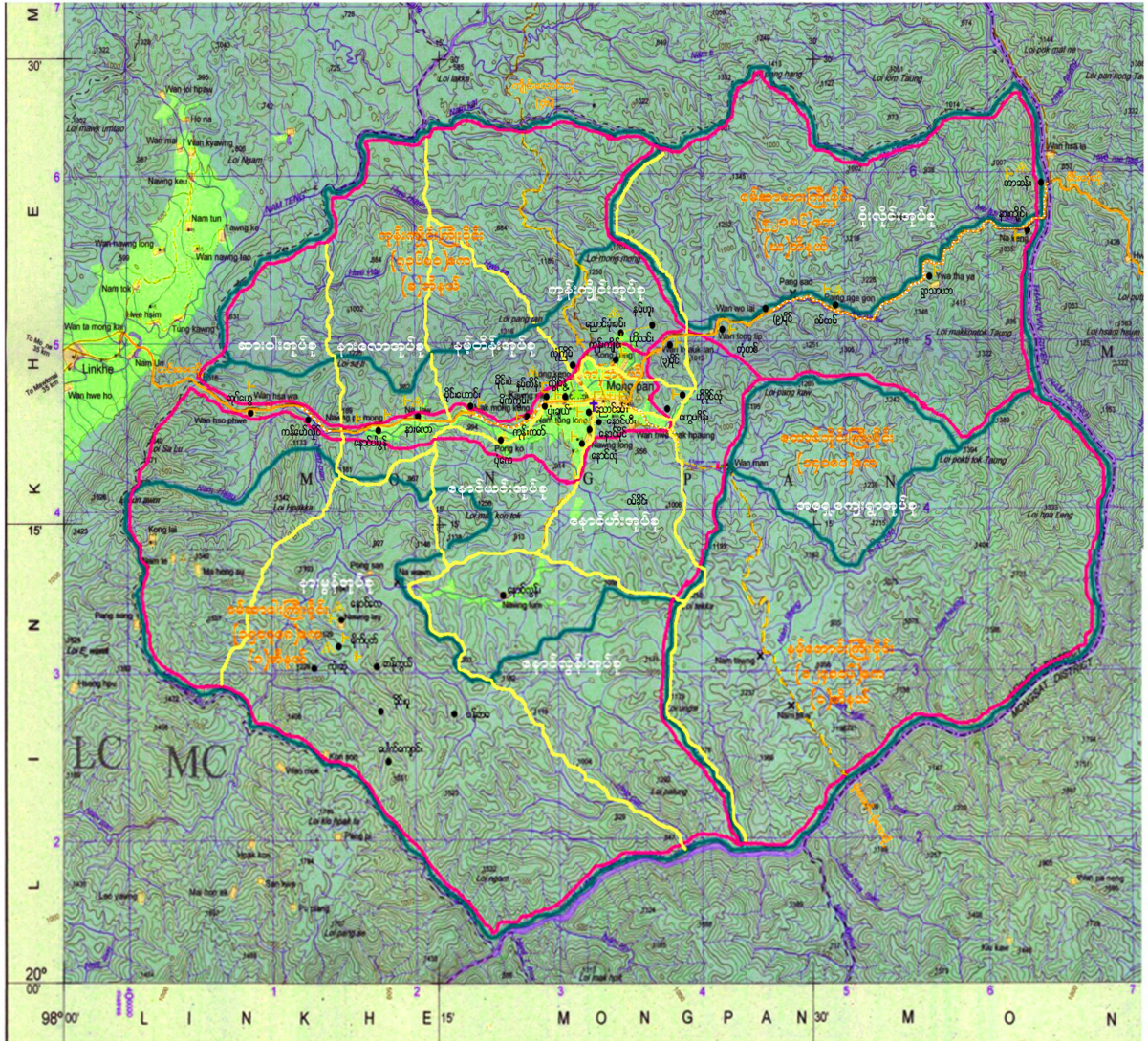

စဉ်ဆန်းစဉ်

မြို့နယ်နိမိတ်	-----	ခင်းရုံ	- []	ကြီးပိုင်းခရီးယာ	- ၄၁၂၆၀၀ ဧက	လယ်ခေါ် - ၅၆၆၄ ဧက ယခင် - ၆၂၀၀ ဧက ပြည်ပိုင်ခေါ် - ၀၀၄ ဧက အခြား - ၂၀၀ ဧက
		ကျေးလက်ကျန်းမာရေးဌာန/ခွဲ	- []	နက်ပိုင်းခေါ်	- ၀၄၀၄၄ ဧက	
		အထက	E	မြေပိုင်	- ၀၄၆၆၇ ဧက	
		အလက	C	တောင်ပိုင်းခေါ်	- ၀၄၄၃၆၆ ဧက	
		အမက	F	အခြားခေါ်	- ၃၃၃၆၁ ဧက	
မြစ်ခွောင်းဖျား	~~~~~	ရေခဲယာန်ကျောင်း	+	စုစုပေါင်း	- ၆၀၀၀၀၀ ဧက	

ရှမ်းပြည်နယ် ၊ လင်းခေးခရိုင် ၊ မိုင်းပန်မြို့နယ် အထွေထွေအုပ်ချုပ်ရေးဦးစီးဌာန
 မိုင်းပန်မြို့အကွက်ချမြေပုံ

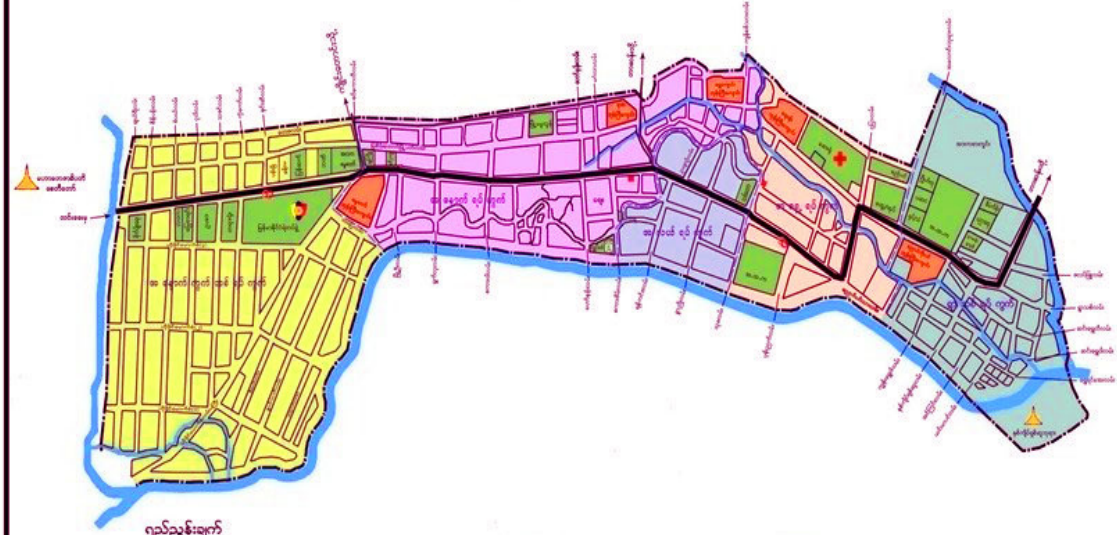

- ရည်ညွှန်းချက်**
- | | | | | | |
|------------------|-------|---------------|---|------------------------|---|
| မြို့နယ်နိမိတ် | ----- | ရွာသစ်ရပ်ကွက် | ■ | ဌာနဆိုင်ရာအဆောက်အအုံ | ■ |
| ရပ်ကွက်နယ်နိမိတ် | ----- | အခမဲ့ရပ်ကွက် | ■ | တုန့်အတတ်ကြီးကျောင်း | ■ |
| လမ်းမကြီး | ———— | အလယ်ရပ်ကွက် | ■ | လျှပ်စစ်ထရန်စမော်ဗာ | ⊙ |
| ရေကန် | ~~~~~ | အနောက်ရပ်ကွက် | ■ | ရပ်ကွက်အုပ်ချုပ်ရေးဌာန | ■ |
| | | အနောက်ကွက်သစ် | ■ | | |

မိုင်းပန်မြို့နယ်ဒေသဆိုင်ရာအချက်အလက်များ

အခန်း(၁)

နိဒါန်းနှင့်ဒေသမိုင်း

နိဒါန်း

၁။ အထွေထွေအုပ်ချုပ်ရေးဦးစီးဌာနသည် ပြည်ထောင်စုအစိုးရအဖွဲ့ရုံး ဝန်ကြီးဌာနအောက်ရှိ ဌာနဖြစ်ပြီး တရားဥပဒေစိုးမိုးရေး ၊ ရပ်ရွာအေးချမ်းသာယာရေး ၊ နိုင်ငံတော်အစိုးရ၏မူဝါဒများ အကောင်အထည်ဖော်ရေး ၊ ကောင်းမွန်သောအုပ်ချုပ်ရေးစနစ်ဖော်ဆောင်ရေးနှင့် ပြည်သူ့ဗဟိုပြု ဒေသဖွံ့ဖြိုးရေးလုပ်ငန်းများ ဆောင်ရွက်ရေးဟူသော ရည်မှန်းချက်တာဝန်များကို အောင်မြင်အောင် ဆောင်ရွက်လျက်ရှိပါသည်။ အထွေထွေအုပ်ချုပ်ရေးဦးစီးဌာနတွင် တာဝန်ထမ်းဆောင်ကြသည့် အဆင့်ဆင့်သော အရာထမ်း ၊ အမှုထမ်းများသည်ရုံးချုပ်အဆင့်မှ အောက်ခြေရပ်ကွက် / ကျေးရွာ အုပ်စုအဆင့်အထိအထွေထွေအုပ်ချုပ်ရေးဦးစီးဌာန ရုံးအသီးသီးတွင် တာဝန်ထမ်းဆောင်ကြပြီး နိုင်ငံတော်အုပ်ချုပ်ရေးယန္တရားချောမွေ့စွာလည်ပတ်ရေးတွင် ပါဝင်ဆောင်ရွက်ခြင်း ၊ ဝန်ကြီးဌာန၏ ရည်မှန်းချက်တာဝန်များ ၊ အခြားဝန်ကြီးဌာနမှ ပေးအပ်သောတာဝန်များနှင့် ဒေသန္တရအစိုးရအဖွဲ့ များမှပေးအပ်သောလုပ်ငန်းတာဝန်များကိုကျေပွန်စွာထမ်းဆောင်နေကြရသည်ဖြစ်ရာ ဒေသဆိုင်ရာ အချက်အလက်များပြုစုထားရှိခြင်းသည်များစွာအရေးပါလာပါသည်။ ဒေသဆိုင်ရာအချက်အလက်များ ပြုစုခြင်းဖြင့် မိမိတို့၏လုပ်ငန်းဆောင်ရွက်ရာတွင် အထောက်အကူပြုသကဲ့သို့ အကြီးအကဲများ နယ်မြေသို့ကွင်းဆင်းရာတွင် နယ်မြေ၏အချက်အလက်များကို လွယ်ကူစွာသိရှိနိုင်မည်ဖြစ်ပါသည်။ ဤစာအုပ်သည် မိုင်းပန်မြို့နယ်၏ဒေသဆိုင်ရာအချက်အလက်များ (၂၀၂၀ပြည့်နှစ် ၊ စက်တင်ဘာလ ကုန်ထိအခြေအနေ)ကိုသက်ဆိုင်ရာဌာန အသီးသီးမှပေးပို့သောကိန်းဂဏန်းများနှင့်အညီ ပြုစုတင်ပြ ထားခြင်းဖြစ်ပါသည်။

ဒေသမိုင်းအကျဉ်း

၂။ မိုင်းပန်မြို့နယ်အတွင်း လွန်ခဲ့သည့်နှစ်ပေါင်းများစွာက အင်းကြီး (၁) ခု တည်ရှိပြီး အလယ် တွင်ကျွန်းမျှောကြီးတစ်ခုတည်ရှိကာ ၎င်းကျွန်းမျှောသည် ရေလယ်တွင်ရွှေ့လျားလည်ပတ်လျက်ရှိ ကြောင်း ၎င်းကျွန်းမျှောကြီးလည်ပတ်နေသည်ကို အစွဲပြု၍ ရှမ်းဘာသာဖြင့် မိုင်းပန် ၊ မြန်မာ ဘာသာဖြင့် လည်နေသောမြို့ဟုအဓိပ္ပါယ်ရရှိပါသည်။ မြန်မာ့သက္ကရာဇ်၉၉၉ခုနှစ်က အလောင်းမင်း တရားကြီးသည် ယိုးဒယားနိုင်ငံသို့စစ်ချီတက်ရာတွင် မိုင်းပန်ဒေသကို မိုင်းပန်မြို့ဟု သတ်မှတ် ခဲ့ပါသည်။ ယခင်က ကျွန်းမျှောကြီးဟုယူဆရသော နောင်လုံကျေးရွာအနီးရှိ နောင်လုံအင်းအတွင်း၌ ဗုဒ္ဓရုပ်ပွားတော်များ၊ သမိုင်းဝင်နန်းယီဆိုင်ကော်ပုံတူများ တည်ထားလျက် မြို့သမိုင်းကိုထိန်းသိမ်း ထားရှိပါသည်။ မိုင်းပန်မြို့နယ်အား ပြည်ထဲရေးဝန်ကြီးဌာန၏(၂၇.၇.၁၉၇၂) ရက်စွဲပါစာအမှတ် ၁၀၀၃ / ၅၄ / စိတ် (၁) ဖြင့်ထုတ်ပြန်သည့်အမိန့်ကြော်ငြာစာဖြင့် မြို့အဖြစ် ဖွဲ့စည်းခဲ့ပါသည်။

အခန်း(၂)
ပထဝီဝင်အနေအထား

တည်နေရာနှင့်အကျယ်အဝန်း

၃။ မိုင်းပန်မြို့နယ်သည် မြောက်လတ္တီတွဒ် (၁၉)ဒီဂရီ (၄၅) မိနစ် နှင့် (၂၀) ဒီဂရီ (၂၅) မိနစ် အကြား အရှေ့လောင်ဂျီတွဒ် (၉၀)ဒီဂရီနှင့် (၉၈)မိနစ်အကြားတွင် တည်ရှိပါသည်။အရှေ့မှအနောက် သို့ (၃၈) မိုင်နှင့်တောင်မှမြောက်သို့ (၂၅)မိုင်ရှည်လျားပါသည်။မိုင်းပန်မြို့နယ်၏ဧရိယာစတုရန်းမိုင်မှာ အောက်ပါ အတိုင်းဖြစ်ပါသည် -

စဉ်	မြို့နယ်/ မြို့	မြို့ဧရိယာ စတုရန်းမိုင်	ကျေးရွာအုပ်စု ဧရိယာစတုရန်းမိုင်	မြို့နယ်ဧရိယာ စတုရန်းမိုင်
	မိုင်းပန်မြို့နယ်			
၁	ရွာသစ်ရပ်ကွက်	၀.၁၂၅		
၂	အရှေ့ရပ်ကွက်	၀.၀၈၃		
၃	အလယ်ရပ်ကွက်	၀.၀၇၂		
၄	အနောက်ရပ်ကွက်	၀.၄၆၉		
၅	အရှေ့ကျေးရွာအုပ်စု		၄.၅၂၅	
၆	ကုန်းကျိုင်းကျေးရွာအုပ်စု		၁၃၈.၄၄၅	
၇	နမ့်တိန်းကျေးရွာအုပ်စု		၂၅.၄၁၆	
၈	နောင်လွန်းကျေးရွာအုပ်စု		၈၄.၃၅၃	
၉	နောင်ဟီးကျေးရွာအုပ်စု		၄၄.၄၁၂	
၁၀	ဝိုးလှိုင်းကျေးရွာအုပ်စု		၃၅၃.၆၈၀	
၁၁	နားလောကျေးရွာအုပ်စု		၅၂.၀၂၉	
၁၂	ဆားဝါးကျေးရွာအုပ်စု		၈၀.၃၅၈	
၁၃	နောင်ယင်းကျေးရွာအုပ်စု		၄၇.၈၈၆	
၁၄	နားမွန်ကျေးရွာအုပ်စု		၁၁၈.၃၀၃	
	မြို့နယ်ချုပ်	၀.၇၄၉	၉၄၉.၄၀၇	၉၅၀.၁၅၆

နယ်နိမိတ်

၄။ မိုင်းပန်မြို့နယ်၏ အရှေ့ဘက်တွင် မိုင်းတုံမြို့နယ် ၊ တောင်ဘက်တွင် ဟိုမိန်းမြို့နယ်နှင့် ထိစပ်လျက်ရှိပါသည်။ အနောက်ဘက်တွင် လင်းခေးမြို့နယ် ၊ မြောက်ဘက်တွင် ကျိုင်းတောင်း မြို့နယ်တို့နှင့် နယ်နိမိတ်ထိစပ်လျက်ရှိပါသည်။

မြေမျက်နှာသွင်ပြင်

၅။ မိုင်းပန်မြို့နယ်သည် တောင်ပေါ်မြေပြန့်မြို့ဖြစ်ပြီး တောင်ကုန်း တောင်တန်းများဝန်းရံ လျက်ရှိသောမြို့တစ်မြို့ဖြစ်ပါသည်။

ရေဆင်း

၆။ မိုင်းပန်မြို့နယ်တွင်မြစ်ချောင်းများပေါများသည့် ဒေသတစ်ခုဖြစ်ပြီး ထင်ရှားသည့် မြစ်ချောင်းများမှာ နမ့်ပန်ချောင်းဖြစ်ပါသည်။ အမြစ်ချောင်း အများစုမှာ ရေချိုများဖြစ်၍ စိုက်ပျိုးရေး ၊ သောက်သုံးရေစသည်ဖြင့်အသုံးပြု နိုင်ပါသည်။

ပင်လယ်ရေမျက်နှာပြင်အထက်အမြင့်

၇။ မိုင်းပန်မြို့နယ်သည် ပင်လယ်ရေမျက်နှာပြင်အထက်အမြင့် (၂၂၂၂) ပေအထက်တွင် တည်ရှိပါသည်။

အခန်း(၃)

ရာသီဥတုနှင့် သဘာဝပတ်ဝန်းကျင်

ရာသီဥတု

၈။ မိုင်းပန်မြို့နယ်သည် မျှတသောရာသီဥတုရှိပြီး ၊ အမြင့်ဆုံး အပူချိန် (၄၁°C) နှင့်အနိမ့်ဆုံးအပူချိန်မှာ (၆°C) ဖြစ်ပါသည်။ နှစ်အလိုက် ဖြစ်ပေါ်ခဲ့ သော မိုးရေချိန်နှင့်အပူချိန်မှာ အောက်ဖော်ပြ ပါအတိုင်း ဖြစ်ပါသည်-

စဉ်	ခုနှစ်	မိုးရေချိန်		အပူချိန်	
		မိုးရွာရက်	စုစုပေါင်း မိုးရေချိန်	နွေရာသီ (°C) အမြင့်ဆုံး	ဆောင်းရာသီ (°C) အနိမ့်ဆုံး
၁	၂၀၁၈	၁၀၆	၆၀.၁၂	၃၈	၈
၂	၂၀၁၉	၈၀	၄၃.၅၂	၄၁	၆
၃	၂၀၂၀ခုနှစ် စက်တင်ဘာထိ	၇၇	၃၄.၁၄	၄၁	၇

သဘာဝပေါက်ပင်

၉။ မိုင်းပန်မြို့နယ်အတွင်း ပေါက်ရောက်သည့် သဘာဝပေါက်ပင်များ မှာ ကျွန်း၊ ပျဉ်းကတိုး၊ အင်ကြင်း ၊ဝါး၊သစ်ယာ၊ပိတောက်၊ထောက်ကြွံ၊သတီ၊ နှော၊ရေမနေ၊လက်ပံ၊ထင်းရှူးများဖြစ်ပါသည်။

တောရိုင်းတိရစ္ဆာန်များ

၁၀။ မိုင်းပန်မြို့နယ်အတွင်းရှိတောရိုင်းတိရစ္ဆာန်များမှာတောဝက်၊ဆတ်၊ ဝက်ဝံ၊ ဖြူ၊ သမင် ၊ တောင်ဆိတ် ၊ တောဆိတ် ၊ ချေ ၊ တောခွေး ၊ ခွေးတူ ဝက်တူ ၊ တောကြောင်၊ သင်းခွေချပ်နှင့် မျောက်တို့ဖြစ်ပါသည်။

သဘာဝပတ်ဝန်းကျင်လက်ရှိအခြေအနေ

၁၁။ မိုင်းပန်မြို့နယ်၏ လက်ရှိသဘာဝပတ်ဝန်းကျင် အခြေအနေမှာ သစ်တောဖုံးလွှမ်းမှု (၅၀%)ရှိ ပါသည်။ ၎င်းအနက်မှ ကြိုးဝိုင်းသစ်တောဖုံးလွှမ်းမှုမှာ(၉၀%)ဖြစ်ပါသည်။

သဘာဝပတ်ဝန်းကျင်ထိန်းသိမ်းရေးလုပ်ငန်းများ

၁၂။ မိုင်းပန်မြို့နယ်သည် သဘာဝပတ်ဝန်းကျင်ထိန်းသိမ်းရေးလုပ်ငန်းများအတွက် ကြိုးဝိုင်း တော (၄၁၂၆၆၂) ဧကထိန်းသိမ်းလျက်ရှိပါသည်။ သစ်တောစိုက်ခင်းတည်ထောင်နိုင်မှုမှာ ပုဂ္ဂလိက ကျွန်းစိုက်ခင်း(၂၀.၄၇)ဧကဖြစ်ပါသည်။

သဘာဝဘေးအန္တရာယ်ကျရောက်မှု

၁၃။ မိုင်းပန်မြို့နယ်သည် တောင်ပေါ်ဒေသအတွင်းတွင် တည်ရှိသဖြင့် လေဘေးအန္တရာယ်ကျ ရောက်လေ့ရှိပါသည်။ မိုင်းပန်မြို့နယ်အတွင်းသံလွင် မြစ်၏စိုးရိမ်ရေမှတ် (၁၇၈၀)စင်တီမီတာဖြစ်ပါ သည်။ မိုင်းပန်မြို့နယ်အတွင်း သဘာဝဘေးအန္တရာယ်ကျရောက်မှုမှာ ၂၀၂၀ပြည့်နှစ်တွင် လေဘေး (၁) ကြိမ် ၊ မီးဘေး(၁) ကြိမ် ၊ ရေဘေး (၁) ကြိမ် ဘေးရင်ဆိုင်ကြုံတွေ့ခဲ့ရပြီး ပျက်စီးဆုံးရှုံးမှုမှာ အောက်ပါအတိုင်းဖြစ်ပါသည် -

စဉ်	အမျိုး အစား	ဖြစ်ပွား ကြိမ်	သေ/ပျောက် ဦးရေ	အဆောက် အဦးပျက်စီးမှု	ဆုံးရှုံးမှုတန်ဖိုး (ကျပ်သန်း)
၁	မုန်တိုင်းဘေး	-	-	-	-
၂	ဆူနာမီဘေး	-	-	-	-
၃	ငလျင်ဘေး	-	-	-	-
၄	ရေဘေး	၁	-	-	၀.၂
၅	မီးဘေး	၁	-	၁	-
၆	လေဘေး	၁	-	၁	၀.၂

အခန်း(၄)
လူဦးရေဆိုင်ရာအချက်အလက်များ

နေထိုင်သည့်တိုင်းရင်းသားလူမျိုးစုများ

၁၄။ မိုင်းပန်မြို့နယ်တွင် နေထိုင်ကြသော တိုင်းရင်းသားလူမျိုးစုများမှာ အောက်ပါအတိုင်းဖြစ်ပါသည်-

စဉ်	လူမျိုး	နေထိုင်သည့်လူဦးရေ	မြို့နယ်လူဦးရေ	မြို့နယ်လူဦးရေ၏ ရာခိုင်နှုန်း
၁	ကချင်	၈	၁၅၂၃၄	၀.၀၅%
၂	ကယား	၂၈၀	၁၅၂၃၄	၀.၈၁%
၃	ကရင်	၂၅	၁၅၂၃၄	၀.၂၀%
၄	ချင်း	၁၂	၁၅၂၃၄	၀.၀၈%
၅	မွန်	-	၁၅၂၃၄	-
၆	ဗမာ	၁၂၃၇	၁၅၂၃၄	၈.၁၂%
၇	ရခိုင်	၁၉	၁၅၂၃၄	၀.၁၂%
၈	ရှမ်း	၉၀၃၄	၁၅၂၃၄	၅၉.၃၀%
၉	ပအိုဝ်း	၃၅၉၄	၁၅၂၃၄	၂၃.၆၀%
၁၀	လီဆူ	၉၇၁	၁၅၂၃၄	၆.၃၇%
၁၁	အခြား	၅၄	၁၅၂၃၄	၀.၃၅%
	မြို့နယ်ချုပ်	၁၅၂၃၄	၁၅၂၃၄	၁၀၀%

အိမ်ခြေ/အိမ်ထောင်စုလူဦးရေ

၁၅။ မိုင်းပန်မြို့နယ်၏ ၂၀၂၀ပြည့်နှစ်၊ စက်တင်ဘာလကုန်အထိ လူဦးရေမှာ အောက်ပါအတိုင်း ဖြစ်ပါသည်-

(က) အိမ်ခြေ / အိမ်ထောင်စု

စဉ်	မြို့နယ်/ မြို့	အိမ်ခြေ	အိမ်ထောင်စု	ရပ်ကွက်	ကျေးရွာအုပ်စု	ကျေးရွာ
	မိုင်းပန်မြို့နယ်					
၁	ရွာသစ်ရပ်ကွက်	၁၉၂	၂၀၄	၁		
၂	အရှေ့ရပ်ကွက်	၂၃၀	၂၂၆	၁		
၃	အလယ်ရပ်ကွက်	၁၄၉	၁၃၇	၁		
၄	အနောက်ရပ်ကွက်	၁၀၃၀	၁၀၅၃	၁		
၅	အရှေ့ကျေးရွာအုပ်စု	၁၈၅	၁၈၅		၁	၂
၆	ကုန်းကျိုင်းကျေးရွာအုပ်စု	၁၈၁	၁၇၅		၁	၅
၇	နမ့်တိန်းကျေးရွာအုပ်စု	၃၀၄	၃၀၄		၁	၇
၈	နောင်လွန်းကျေးရွာအုပ်စု	၂၁	၁၉		၁	၁

၉	နောင်ဟီးကျေးရွာအုပ်စု	၁၀၃	၁၀၁		၁	၅
၁၀	ဝိုးလှိုင်းကျေးရွာအုပ်စု	၃၈၄	၃၇၂		၁	၇
၁၁	နားလောကျေးရွာအုပ်စု	၁၂၀	၁၂၀		၁	၂
၁၂	ဆားဝါးကျေးရွာအုပ်စု	၁၂၁	၁၂၁		၁	၂
၁၃	နောင်ယင်းကျေးရွာအုပ်စု	၆	၆		၁	၁
၁၄	နားမွန်ကျေးရွာအုပ်စု	၇၉၇	၄၈၂		၁	၇
	မြို့နယ်ချုပ်	၃၈၂၃	၃၅၀၅	၄	၁၀	၃၉

(ခ) လူဦးရေ

စဉ်	မြို့နယ်/မြို့	အသက်(၁၈)			အသက်(၁၈)နှစ်အော			စုစုပေါင်း		
		ကျား	မ	ပေါင်း	ကျား	မ	ပေါင်း	ကျား	မ	ပေါင်း
	မိုင်းပန်မြို့နယ်									
၁	ရွာသစ်ရပ်ကွက်	၂၉၈	၃၁၆	၆၁၄	၈၃	၇၇	၁၆၀	၃၈၁	၃၉၃	၇၇၄
၂	အရှေ့ရပ်ကွက်	၃၅၃	၃၇၅	၇၂၈	၉၆	၉၅	၁၉၁	၄၄၉	၄၇၀	၉၁၉
၃	အလယ်ရပ်ကွက်	၂၀၅	၁၉၃	၃၉၈	၄၂	၅၂	၉၄	၂၄၇	၂၄၅	၄၉၂
၄	အနောက်ရပ်ကွက်	၁၅၃၆	၁၇၂၂	၃၂၅၈	၄၄၈	၅၀၂	၉၅၀	၁၉၈၄	၂၂၂၄	၄၂၀၈
၅	အရှေ့ကျေးရွာအုပ်စု	၂၀၁	၂၂၈	၄၂၉	၅၉	၆၉	၁၂၈	၂၆၀	၂၉၇	၅၅၇
၆	ကုန်းကျိုင်းကျေးရွာအုပ်စု	၁၉၉	၂၁၇	၄၁၆	၉၃	၉၈	၁၉၁	၂၉၂	၃၁၅	၆၀၇
၇	နမ့်တိန်းကျေးရွာအုပ်စု	၃၉၄	၄၄၁	၈၃၅	၁၁၉	၁၆၆	၂၈၅	၅၁၃	၆၀၇	၁၁၂၀
၈	နောင်လွန်းကျေးရွာအုပ်စု	၃၃	၂၆	၅၉	၂၀	၁၄	၃၄	၅၃	၄၀	၉၃
၉	နောင်ဟီးကျေးရွာအုပ်စု	၁၃၇	၁၄၅	၂၈၂	၆၃	၆၀	၁၂၃	၂၀၀	၂၀၅	၄၀၅
၁၀	ဝိုးလှိုင်းကျေးရွာအုပ်စု	၅၇၉	၅၃၅	၁၁၁၄	၂၉၃	၂၇၁	၅၆၄	၈၇၂	၈၀၆	၁၆၇၈
၁၁	နားလောကျေးရွာအုပ်စု	၁၅၀	၁၇၆	၃၂၆	၅၉	၆၇	၁၂၆	၂၀၉	၂၄၃	၄၅၂
၁၂	ဆားဝါးကျေးရွာအုပ်စု	၁၆၅	၂၁၃	၃၇၈	၈၄	၇၀	၁၅၄	၂၄၉	၂၈၃	၅၃၂
၁၃	နောင်ယင်းကျေးရွာအုပ်စု	၇	၅	၁၂	၂	၂	၄	၉	၇	၁၆
၁၄	နားမွန်ကျေးရွာအုပ်စု	၁၁၁၀	၁၂၃၄	၂၃၄၄	၅၂၁	၅၁၆	၁၀၃၇	၁၆၃၁	၁၇၅၀	၃၃၈၁
	မြို့နယ်ချုပ်	၅၃၆၇	၅၈၂၆	၁၁၁၉၃	၁၉၈၂	၂၀၅၉	၄၀၄၁	၇၃၄၉	၇၈၈၅	၁၅၂၃၄

လူဦးရေတိုးနှုန်းနှင့်ကျားမအချိုး

၁၆။ မိုင်းပန်မြို့နယ်၏ ၂၀၂၀ပြည့်နှစ် ၊ လူဦးရေတိုးနှုန်းကျားမအချိုးမှာ အောက်ပါအတိုင်းဖြစ်ပါသည်-

(က) လူဦးရေတိုးနှုန်းနှင့်ကျားမအချိုး

စဉ်	မြို့နယ်/မြို့	ယခင်နှစ်လူဦးရေ	ယခုနှစ်လူဦးရေ	တိုးလာဦးရေ	တိုးနှုန်း	ကျား/မအချိုး		
						ကျား	မ	အချိုး
	မိုင်းပန်မြို့နယ်							
၁	ရွာသစ်ရပ်ကွက်	၇၁၈	၇၇၄	(+)၅၆	၀.၅၅%	၃၈၁	၃၉၃	၁:၁
၂	အရှေ့ရပ်ကွက်	၈၂၂	၉၁၉	(+)၉၇	၀.၉၇%	၄၄၉	၄၇၀	၁:၁
၃	အလယ်ရပ်ကွက်	၄၈၁	၄၉၂	(+)၁၁	၀.၁၀%	၂၄၇	၂၄၅	၁:၁
၄	အနောက်ရပ်ကွက်	၄၁၂၉	၄၂၀၈	(+)၇၉	၀.၇၈	၁၉၈၄	၂၂၂၄	၁:၁.၁
၅	အရှေ့ကျေးရွာအုပ်စု	၅၄၅	၅၅၇	(+)၁၂	၀.၁၁%	၂၆၀	၂၉၇	၁:၁.၁
၆	ကုန်းကျိုင်းကျေးရွာအုပ်စု	၆၀၆	၆၀၇	(+)၁	၀.၀၁%	၂၉၂	၃၁၅	၁:၁
၇	နမ့်တိန်းကျေးရွာအုပ်စု	၁၀၇၇	၁၁၂၀	(+)၄၃	၀.၄၂%	၅၁၃	၆၀၇	၁:၁.၁
၈	နောင်လွန်းကျေးရွာအုပ်စု	၉၈	၉၃	(-)၅	-	၅၃	၄၀	၁:၁.၃
၉	နောင်ဟီးကျေးရွာအုပ်စု	၃၈၀	၄၀၅	(+)၂၅	၀.၂၄%	၂၀၀	၂၀၅	၁:၁
၁၀	ဝိုးလှိုင်ကျေးရွာအုပ်စု	၁၆၅၇	၁၆၇၈	(+)၂၁	၀.၂၀%	၈၇၂	၈၀၆	၁:၁.၁
၁၁	နားလောကျေးရွာအုပ်စု	၄၁၇	၄၅၂	(+)၃၅	၀.၃၄%	၂၀၉	၂၄၃	၁:၁.၂
၁၂	ဆားဝါးကျေးရွာအုပ်စု	၄၆၃	၅၃၂	(+)၆၉	၀.၆၈%	၂၄၉	၂၈၃	၁:၁.၁
၁၃	နောင်ယင်းကျေးရွာအုပ်စု	၁၈	၁၆	(-)၂	-	၉	၇	၁:၁.၂
၁၄	နားမွန်ကျေးရွာအုပ်စု	၂၇၅၆	၃၃၈၁	(+)၆၂၅	၀.၆၂%	၁၆၃၁	၁၇၅၀	၁:၁.၀၇
	မြို့နယ်ချုပ်	၁၄၁၆၇	၁၅၂၃၄	(+)၁၀၆၇	၀.၃၅%	၇၃၄၉	၇၈၈၅	၁:၁

(ခ) မွေးဖွား၊သေဆုံး၊ပြောင်းဝင်၊ပြောင်းထွက်လူဦးရေ

စဉ်	မြို့နယ်/ မြို့	မူလလူဦးရေ	မွေးဖွားဦးရေ	သေဆုံးဦးရေ	ပြောင်းဝင်ဦးရေ	ပြောင်းထွက်ဦးရေ	လက်ရှိလူဦးရေ
	မိုင်းပန်မြို့နယ်						
၁	ရွာသစ်ရပ်ကွက်	၇၁၈	၂	၈	၉၅	၃၃	၇၇၄
၂	အရှေ့ရပ်ကွက်	၈၂၂	၁၁	၁၀	၁၀၃	၇	၉၁၉
၃	အလယ်ရပ်ကွက်	၄၈၁	-	၇	၄၉	၃၁	၄၉၂
၄	အနောက်ရပ်ကွက်	၄၁၂၉	၃၈	၄၀	၁၂၉	၄၈	၄၂၀၈
၅	အရှေ့ကျေးရွာအုပ်စု	၅၄၅	၅	၄	၂၂	၁၁	၅၅၇
၆	ကုန်းကျိုင်းကျေးရွာအုပ်စု	၆၀၆	၉	၉	၁၈	၁၇	၆၀၇
၇	နမ့်တိန်းကျေးရွာအုပ်စု	၁၀၇၇	၁၁	၁၆	၆၇	၁၉	၁၁၂၀
၈	နောင်လွန်းကျေးရွာအုပ်စု	၉၈	၂	၃	-	၄	၉၃
၉	နောင်ဟီးကျေးရွာအုပ်စု	၃၈၀	၇	၄	၂၄	၂	၄၀၅
၁၀	ဝိုးလိုင်းကျေးရွာအုပ်စု	၁၆၅၇	၂၀	၉	၉၅	၈၅	၁၆၇၈
၁၁	နားလောကျေးရွာအုပ်စု	၄၁၇	၅	၄	၃၅	၁	၄၅၂
၁၂	ဆားဝါးကျေးရွာအုပ်စု	၄၆၃	၂	၃	၇၀	-	၅၃၂
၁၃	နောင်ယင်းကျေးရွာအုပ်စု	၁၈	-	၁	-	၁	၁၆
၁၄	နားမွန်ကျေးရွာအုပ်စု	၂၇၅၆	၂၃	၁၅	၆၅၇	၄၀	၃၃၈၁
	မြို့နယ်ချုပ်	၁၄၁၆၇	၁၃၅	၁၃၃	၁၃၆၄	၂၉၉	၁၅၂၃၄

ကိုးကွယ်သည့်ဘာသာ

၁၇။ မိုင်းပန်မြို့နယ်တွင် နေထိုင်ကြသူများ၏ ကိုးကွယ်သည့်ဘာသာအလိုက် လူဦးရေမှာ အောက်ပါအတိုင်းဖြစ်ပါသည်-

စဉ်	မြို့နယ်/ မြို့	ဗုဒ္ဓဘာသာ	ခရစ်ယာန်	ဟိန္ဒူဘာသာ	အစ္စလာမ်ဘာသာ	နတ်	အခြား	ပေါင်း
	မိုင်းပန်မြို့နယ်							
၁	ရွာသစ်ရပ်ကွက်	၇၆၄	၁၀	-	-	-	-	၇၇၄
၂	အရှေ့ရပ်ကွက်	၈၈၇	၃၂	-	-	-	-	၉၁၉
၃	အလယ်ရပ်ကွက်	၄၉၂	-	-	-	-	-	၄၉၂
၄	အနောက်ရပ်ကွက်	၄၁၅၄	၅၄	-	-	-	-	၄၂၀၈
၅	အရှေ့ကျေးရွာအုပ်စု	၅၅၇	-	-	-	-	-	၅၅၇
၆	ကုန်းကျိုင်းကျေးရွာအုပ်စု	၆၀၇	-	-	-	-	-	၆၀၇
၇	နမ့်တိန်းကျေးရွာအုပ်စု	၁၁၀၃	၁၇	-	-	-	-	၁၁၂၀
၈	နောင်လွန်းကျေးရွာအုပ်စု	၉၃	-	-	-	-	-	၉၃
၉	နောင်ဟီးကျေးရွာအုပ်စု	၄၀၅	-	-	-	-	-	၄၀၅
၁၀	ဝိုးလှိုင်းကျေးရွာအုပ်စု	၆၀၄	၁၀၇၄	-	-	-	-	၁၆၇၈
၁၁	နားလောကျေးရွာအုပ်စု	၄၅၂	-	-	-	-	-	၄၅၂
၁၂	ဆားဝါးကျေးရွာအုပ်စု	၅၃၂	-	-	-	-	-	၅၃၂
၁၃	နောင်ယင်းကျေးရွာအုပ်စု	၁၆	-	-	-	-	-	၁၆
၁၄	နားမွန်ကျေးရွာအုပ်စု	၃၃၈၁	-	-	-	-	-	၃၃၈၁
	မြို့နယ်ချုပ်	၁၄၀၄၇	၁၁၈၇	-	-	-	-	၁၅၂၃၄

နိုင်ငံခြားသားများနေထိုင်မှု

၁၈။ မိုင်းပန်မြို့နယ်အတွင်း နိုင်ငံခြားသားများ နေထိုင်သူဦးရေမှာ အောက်ပါအတိုင်းဖြစ်ပါသည်-

စဉ်	နိုင်ငံခြားသားလူမျိုး	နေထိုင်ဦးရေ	မြို့နယ်လူဦးရေ	မြို့နယ်လူဦးရေ၏ ရာခိုင်နှုန်း
၁	-	-	၁၅၂၃၄	၀%

အခန်း(၅)

အုပ်ချုပ်ရေးဆိုင်ရာအချက်အလက်များ

အုပ်ချုပ်ရေးနယ်မြေဖွဲ့စည်းမှု

၁၉။ မိုင်းပန်မြို့နယ်၏အုပ်ချုပ်ရေးနယ်မြေ ဖွဲ့စည်းမှုမှာ အောက်ပါအတိုင်းဖြစ်ပါသည်-

စဉ်	မြို့နယ်	မြို့	ရပ်ကွက်	ကျေးရွာအုပ်စု	ကျေးရွာ
၁	မိုင်းပန်	-	၄	၁၀	၃၉
	မြို့နယ်ချုပ်	-	၄	၁၀	၃၉

ရွေးကောက်ပွဲဆိုင်ရာကိစ္စရပ်များ

၂၀။ မိုင်းပန်မြို့နယ်၏ ရွေးကောက်ပွဲဆိုင်ရာကိစ္စရပ်များအား အောက်ပါအတိုင်းဖော်ပြအပ်ပါသည်-

(က) မြို့နယ်ရွေးကောက်ပွဲကော်မရှင်အဖွဲ့ခွဲအဖွဲ့ဝင်စာရင်း

စဉ်	အမည်	အလုပ်အကိုင်	တာဝန်
၁	ဦးဟန်ဌေး	ရပ်မိ/ရပ်ဖ	ဥက္ကဋ္ဌ
၂	ဦးစိုင်းပီး(ခ) ဦးစိုင်းဝင်းမောင်	ရပ်မိ/ရပ်ဖ	အဖွဲ့ဝင်
၃	ဒေါ်နန်းသိန်းမြင့်	ရပ်မိ/ရပ်ဖ	အဖွဲ့ဝင်
၄	ဦးစိုင်းဝင်းမောင်	ရပ်မိ/ရပ်ဖ	အဖွဲ့ဝင်
၅	ဦးစိုင်းမောင်မောင်	ရပ်မိ/ရပ်ဖ	အဖွဲ့ဝင်
၆	ဦးကြင်စွမ်	ရပ်မိ/ရပ်ဖ	အဖွဲ့ဝင်
၇	ဦးကျော်မျိုးထွန်း	ဝန်ထမ်း	အဖွဲ့ဝင်
၈	ဒေါ်အိရွှေဇင်လတ်	ဝန်ထမ်း	အဖွဲ့ဝင်
၉	ဦးကျော်မိုး	ဝန်ထမ်း	အဖွဲ့ဝင်
၁၀	ဦးသန်းအောင်	ဝန်ထမ်း	အဖွဲ့ဝင်
၁၁	ဦးသန်းထွန်းအောင်	ဝန်ထမ်း	အဖွဲ့ဝင်
၁၂	ဒေါက်တာတင်ခိုင်	ဝန်ထမ်း	အဖွဲ့ဝင်
၁၃	ဦးသူရဝင်း	ဝန်ထမ်း	အဖွဲ့ဝင်
၁၄	ဒေါ်ထွေးယဉ်မွန်	ဝန်ထမ်း	အဖွဲ့ဝင်
၁၅	ဦးခိုင်ထွန်း	ဝန်ထမ်း	အဖွဲ့ဝင်
၁၆	ဒေါ်နန်းဆွယ်ငင်း	ဝန်ထမ်း	အတွင်းရေးမှူး

(ခ) ဆန္ဒမဲပေးပိုင်ခွင့်ရှိသူဦးရေ

စဉ်	မြို့နယ်	မြို့နယ်လူဦးရေ	ကျား	မ	ပေါင်း
	မိုင်းပန်မြို့နယ်				
၁	ရွာသစ်ရပ်ကွက်	၁၅၂၃၄	၈၃၁	၅၈၃	၁၄၁၄
၂	အရှေ့ရပ်ကွက်	၁၅၂၃၄	၃၅၃	၃၇၅	၇၂၈
၃	အလယ်ရပ်ကွက်	၁၅၂၃၄	၂၀၅	၁၉၃	၃၉၈
၄	အနောက်ရပ်ကွက်	၁၅၂၃၄	၁၅၃၆	၁၇၂၂	၃၂၅၈
၅	အရှေ့ကျေးရွာအုပ်စု	၁၅၂၃၄	၂၀၁	၂၂၆	၄၂၇
၆	ကုန်းကျိုင်းကျေးရွာအုပ်စု	၁၅၂၃၄	၃၅၅	၂၉၉	၆၅၄
၇	နမ့်တိန်းကျေးရွာအုပ်စု	၁၅၂၃၄	၅၄၃	၅၀၂	၁၀၄၅
၈	နောင်လွန်းကျေးရွာအုပ်စု	၁၅၂၃၄	၃၂	၂၇	၅၉
၉	နောင်ဟီးကျေးရွာအုပ်စု	၁၅၂၃၄	၁၃၇	၁၄၅	၂၈၂
၁၀	ဝိုးလိုင်းကျေးရွာအုပ်စု	၁၅၂၃၄	၈၆၉	၆၅၈	၁၅၂၇
၁၁	နားလောကျေးရွာအုပ်စု	၁၅၂၃၄	၃၀၄	၂၅၄	၅၅၈
၁၂	ဆားဝါးကျေးရွာအုပ်စု	၁၅၂၃၄	၃၀၇	၂၆၁	၅၆၈
၁၃	နောင်ယင်းကျေးရွာအုပ်စု	၁၅၂၃၄	၇	၅	၁၂
၁၄	နားမွန်ကျေးရွာအုပ်စု	၁၅၂၃၄	၁၁၁၀	၁၂၃၄	၂၃၄၄
	မြို့နယ်ချုပ်	၁၅၂၃၄	၆၇၉၀	၆၄၈၄	၁၃၂၇၄

(ဂ) နိုင်ငံရေးပါတီများ

စဉ်	ပါတီ	ဥက္ကဋ္ဌ	အတွင်း ရေးမှူး	အမှု ဆောင် ဦးရေ	ပါတီ ဝင် ဦးရေ
၁	ပြည်ခိုင်ဖြိုး	ဦးစိုင်းလောင်ဖ	-	၁၄	၆၄၅
၂	ရှမ်းတိုင်းရင်းသား များဒီမိုကရက် တစ်ပါတီ	ဦးစိုင်းမိုးကြည်	ဦးစိုင်းဘိုဘိုလှိုင်	၉	-
၃	အမျိုးသားဒီမို ကရေစီအဖွဲ့ချုပ်	ဦးတင်ခိုင်	ဦးအောင်ထွန်း	၁၅	-
၄	ရှမ်းတိုင်းရင်းသား များဒီမိုကရေစီ အဖွဲ့ချုပ်	ဦးစိုင်းအောင်ထွန်း	ဦးစိုင်းထွန်းလှ	၂၁	၁၅၀

(ဃ) ရွေးချယ်ခံရသော လွှတ်တော်ကိုယ်စားလှယ်များ

စဉ်	လွှတ်တော်ကိုယ်စားလှယ်အမည်	ပါတီ/တသီးပုဂ္ဂလအမည်	လွှတ်တော်အမည်
၁	ဦးစိုင်းနောင့်	ရှမ်းတိုင်းရင်းသားများ ဒီမိုကရက်တစ်ပါတီ	ပြည်နယ်လွှတ်တော် မဲဆန္ဒနယ် အမှတ်(၁)
၂	ဦးစိုင်းအောင်ခမ်း	ပြည်ခိုင်ဖြိုးပါတီ	ပြည်နယ်လွှတ်တော် မဲဆန္ဒနယ် အမှတ်(၂)
၃	ဦးစိုင်းကျော်မိုး	ပြည်ခိုင်ဖြိုးပါတီ	ပြည်သူ့လွှတ်တော်
၄	ဦးစိုင်းထွန်းအောင်	ရှမ်းတိုင်းရင်းသားများ ဒီမိုကရေစီအဖွဲ့ချုပ်	အမျိုးသားလွှတ်တော်

အခန်း(၆)

စီးပွားရေးဆိုင်ရာအချက်အလက်များ

စီးပွားရေးဆိုင်ရာခြုံငုံသုံးသပ်ချက်

၂၁။ မိုင်းပန်မြို့နယ်သည် ရှမ်းပြည်နယ်အတွင်း တည်ရှိပြီး စီးပွားရေးအရ ဖွံ့ဖြိုးတိုးတက်မှုရှိသော မြို့နယ်တစ်ခုဖြစ်ပါသည်။ မြို့နယ်အတွင်းရှိ ဒေသခံပြည်သူလူထုသည် စိုက်ပျိုးရေးလုပ်ငန်းကို အဓိက လုပ်ကိုင်ဆောင်ရွက်ကြပါသည်။ ထို့အပြင် အရောင်းအဝယ်လုပ်ငန်းများကိုလည်း စီးပွားဖြစ် လုပ်ကိုင်ကြပါသည်။မိုင်းပန်မြို့နယ်သည်အခြားဒေသများသို့ကုန်းလမ်းဖြင့်သွားလာနိုင်ပြီး လမ်းပန်း ဆက်သွယ်ရေး ကောင်းမွန်သောမြို့နယ်ဖြစ်ပါသည်။ မြို့နယ်၏ အဓိကထွက်ကုန်များမှာ ဆန်စပါး နှင့်ကြက်သွန်ဖြူဖြစ်ပြီး နီးစပ်ရာဒေသများသို့ အများဆုံး တင်ပို့ရောင်းချပါသည်။ မိုင်းပန်မြို့နယ် သည် တောင်ကြီးမှ လူသုံး ကုန်ပစ္စည်းများကို အဓိကတင်သွင်းရပါသည်။

မြေအသုံးချမှု

၂၂။ မိုင်းပန်မြို့နယ်၏ မြေအမျိုးအစားအလိုက် အသုံးချထားသည့်ဧကအား အောက်ပါအတိုင်း ဖော်ပြအပ်ပါသည်-

စဉ်	မြေအမျိုးအစား	ဧရိယာ(ဧက)
၁	အသားတင်စိုက်ပျိုးမြေဧရိယာပေါင်း	၁၁၂၈၅
	(က) လယ်မြေဧရိယာ	၅၄၁၄
	(ခ) ယာမြေ	၄၇၇၉
	(ဂ) ကိုင်း/ကျွန်းမြေ	-
	(ဃ) ဥယျာဉ်မြေ	၈၀၄
	(င) တောင်ယာ	၂၈၈

၂	လှုပ်ထားမြေဧရိယာပေါင်း	၂၅၀
	(က) လယ်မြေဧရိယာ	၂၅၀
	(ခ) ယာမြေ	-
	(ဂ) ကိုင်း/ကျွန်းမြေ	-
	(ဃ) ဥယျာဉ်မြေ	-
	(င) ဓနိ	-
၃	စားကျက်မြေ	-
၄	စက်မှုလုပ်ငန်းသုံးမြေ	-
၅	မြို့မြေ	၄၇၉
၆	ရွာမြေ	၁၅၀၄
၇	အခြားမြေ	၃၁၃၇၈
၈	ကြိုးဝိုင်း/ကြိုးပြင်ကာကွယ်တောဧရိယာ	၄၁၂၆၆၂
၉	တောရိုင်း	၁၃၄၉၅၆
၁၀	မြေရိုင်း	၁၅၅၈၆
	ပေါင်း	၆၀၈၁၀၀

ဆည်မြောင်းတာဝန်များနှင့် ဆည်ရေသောက်ဧရိယာ

၂၃။ မိုင်းပန်မြို့နယ်ရှိဆည်မြောင်းတာဝန်များနှင့်ဆည်ရေသောက် ဧရိယာမှာ တစ်ဖက်ပါအတိုင်း ဖော်ပြအပ်ပါသည်-

(က) ကိုယ့်အားကိုယ်ကိုးဆည်များ

စဉ်	ဆည်အမည်	ဆည်အမျိုးအစား	ရေဝင်ဆံ့မှု (ကုဗပေ)	အကျိုး ပြုဧက
၁	ဝိုးလှိုင်းဆည်	သစ်ရိုက်ကျောက်ဖြည့်	-	၁၈၀
၂	တုံကွပ်ဆည်	သစ်ရိုက်ကျောက်ဖြည့်	-	၂၅၆
၃	ဟေ့ဖိုင်ဆည်	သစ်ရိုက်ကျောက်ဖြည့်	-	၂၁၈
၄	တုံကိုးဆည်	သစ်ရိုက်ကျောက်ဖြည့်	-	၃၂၉
၅	နောင်လွန်းဆည်	သစ်ရိုက်ကျောက်ဖြည့်	-	၂၂၄
၆	မိုက်ကွမ်းဆည်	သစ်ရိုက်ကျောက်ဖြည့်	-	၁၁၀
၇	တုံကဝါဆည်	ကွန်ကရစ်	-	၇၄၂
၈	နမ့်ဟူးဆည်	ကွန်ကရစ်	-	၃၇၃
၉	နောင်ဟီးဆည်	လက်ရိုက်	-	၂၈၃
၁၀	လွိုင်ပေါက်ဆည်	လက်ရိုက်	-	၄၀၆

၁၁	ဟေ့ကျောင်းချောင်း	လက်ရိုက်	-	-
၁၂	ကုန်းကျိုင်းချောင်း	လက်ရိုက်	-	-
၁၃	မိုက်သပြေဆည်	ကွန်ကရစ်	-	၃၅၀
၁၄	နားလောဆည်	သစ်ရိုက်ကျောက်ဖြည့်	-	၂၅၀
မြို့နယ်ချုပ်	၁၄	-	-	၃၇၂၀

(ခ) မြစ်ရေတင်စီမံကိန်းများ။ ။ မရှိပါ။

(ဂ) တာတမံများ/ရေထိန်းတံခါးများ

စဉ်	မြို့နယ်	တာတမံ/ ရေထိန်းတံခါး			ကာကွယ်သည့် မြစ်/ချောင်း	အကျိုးပြု ကေ
		အမည်	အမျိုးအစား	အရှည်(မေ) (ဝေ)		
	မိုင်းပန်မြို့နယ်					
၁	ရွာသစ်ရပ်ကွက်	-	-	-	-	-
၂	အရှေ့ရပ်ကွက်	-	-	-	-	-
၃	အလယ်ရပ်ကွက်	-	-	-	-	-
၄	အနောက်ရပ်ကွက်	-	-	-	-	-
၅	အရှေ့ကျေးရွာ အုပ်စု	လဝဆည်	ကွန်ကရစ်	၆၀	နမ့်ပန်	၆၉၃
၆	ကုန်းကျိုင်းကျေးရွာ အုပ်စု	ဟေ့ဖိုင်ဆည်	ကွန်ကရစ်	၄၅	နမ့်ပန်	၃၀၀
၇	နမ့်တိန်းကျေးရွာ အုပ်စု	မိုက်သပြေ ဘဆည်	ကွန်ကရစ်	၇၀	နမ့်ပန်	၃၅၀
၈	နောင်လွန်းကျေးရွာ အုပ်စု	-	-	-	-	-
၉	နောင်ဟီးကျေးရွာ အုပ်စု	-	-	-	-	-
၁၀	ဝိုးလှိုင်ကျေးရွာ အုပ်စု	-	-	-	-	-
၁၁	နားလောကျေးရွာ အုပ်စု	နားလောဆည်	သစ်ရိုက် ကျောက်ဖြည့်	၈၀	နမ့်ပန်	၂၅၀
၁၂	ဆားဝါးကျေးရွာ အုပ်စု	-	-	-	-	-
၁၃	နောင်ယင်းကျေးရွာ အုပ်စု	-	-	-	-	-
၁၄	နားမွန်ကျေးရွာ အုပ်စု	-	-	-	-	-
	မြို့နယ်ချုပ်	-	-	၂၅၅	-	၁၅၉၃

စိုက်ပျိုးရေးလုပ်ငန်းများ

၂၄။ မိုင်းပန်မြို့နယ်၏ စိုက်ပျိုးရေးလုပ်ငန်း ဆောင်ရွက်နိုင်မှုအခြေ အနေမှာတစ်ဖက်ပါအတိုင်း ဖြစ်ပါသည်-

(က) အဓိကသီးနှံ(၁၀)မျိုး စိုက်ပျိုးထုတ်လုပ်မှု

စဉ်	သီးနှံ အမည်	၂၀၁၉-၂၀၂၀ လျာထားဧက		၂၀၁၉-၂၀၂၀ ခုနှစ်			
				စိုက်	ရိတ်	နှုန်း	အထွက်(တင်)
၁	စပါးပေါင်း	နွေ		-	-	-	-
		မိုး	၆၆၉၅	၆၄၂၀	၁၄၉	၅၀.၁၀	၇၄၆၅
၂	မြေပဲ	မိုး	၉၀၆	၄၀၆	၄၀၆	၆၁.၀၅	၂၄၇၈၆
		ဆောင်း	၁၈၈	-	-	-	-
၃	နှမ်း	မိုး	၁၀၃၂	၁၄၈၂	၁၄၈၂	၁၀.၁၅	၁၅၀၄၂
		ဆောင်း	-	-	-	-	-
၄	နေကြာ	-	-	-	-	-	-
၅	မတ်ပဲ	-	-	-	-	-	-
၆	ပဲတီစိမ်း	မိုး	-	-	-	-	-
		ဆောင်း	၃၄	-	-	-	-
၇	ပဲစင်းငုံ	-	၁၇	၁၄	-	-	-
၈	ဝါ	-	-	-	-	-	-
၉	ကြံ	-	-	-	-	-	-
၁၀	အစေ့ထုတ်ပြော	-	၁၅၁၂	၁၅၂၅	၁၅၂၅	၅၀.၂၉	၇၆၆၉၂

(ခ) နှစ်ရှည်သီးနှံစိုက်ပျိုးမှုအခြေအနေ

စဉ်	သီးနှံအမည်	စိုက် (ဧက)	ရိတ် (ဧက)	အထွက်နှုန်း (ပိဿာ)	အထွက်ပေါင်း (ပိဿာ)
၁	သစ်ဆိမ့်	၁	-	-	-
၂	ရာဘာ	-	-	-	-
၃	အုန်း	၇	၇	၂၂၀၄.၂၉	၁၅၄၃၀
၄	ကွမ်းသီး/ရွက်	၂၂	၂၂	၃၇၈၈.၈၆	၈၃၃၅၅
၅	ကော်ဖီ	၂၅	၂၅	၁၃၇.၇၂	၃၄၄၃
၆	လက်ဖက်	၂၇	၂၇	၁၆၃.၀၇	၄၄၀၃
၇	လိမ္မော်	၇	၇	၇၉၆၂.၈၆	၅၅၇၄၀
၈	လိုင်ချီး	၂	၂	၂၁၆၀၃.၀၀	၄၃၂၀၆
၉	ကွမ်းသီး	၅	၅	၃၈၀.၈၀	၁၉၀၄
မြို့နယ်ချုပ်	၈	၉၆	၉၅	၃၆၂၄၀.၆	၂၀၇၄၈၁

(ဂ) အခြားဈေးကွက်ဝင်သီးနှံများစိုက်ပျိုးထုတ်လုပ်မှု

စဉ်	သီးနှံအမည်	စိုက်ဧက	ရိတ်ဧက	အထွက်နှုန်း	အထွက်ပေါင်း
၁	ကြက်သွန်နီ	၂၀၈	၂၀၈	၁၃၅၉.၇၇	၂၈၂၈၃၂
၂	အာလူး	၁၄	၁၄	၃၁၂၄.၈၆	၄၃၇၄၈
၃	ကြက်သွန်ဖြူ	၃၀၃၅	၃၀၃၅	၁၃၂၉.၅၂	၄၀၃၅၀၉၂
	မြို့နယ်ချုပ်	၃၂၅၇	၃၂၅၇	၅၈၁၄.၁၅	၄၃၆၁၆၇၂

၁၇

(ဃ) လယ်ယာသုံးစက်ကိရိယာသုံးစွဲမှု

စဉ်	အစိုးရ							ပုဂ္ဂလိက						
	လယ်ထွန်စက်	လက်ထွန်းထွန်စက်	မျိုးစေ့ချစက်	Combine Harvester	ရိတ်သိမ်းစက်	ချွေလှေ့စက်	ရေစုပ်စက်	လယ်ထွန်စက်	လက်ထွန်းထွန်စက်	မျိုးစေ့ချစက်	Combine Harvester	ရိတ်သိမ်းစက်	ချွေလှေ့စက်	ရေစုပ်စက်
၁	-	-	-	-	-	-	-	၃	၃၄၆	-	-	-	၂	၂၃၄

(င) လယ်ယာသုံးထွန်ထယ်နှင့်ကျွဲနွားကောင်ရေ

စဉ်	ထယ်အရေအတွက်	ထွန်အရေအတွက်	ကျွဲကောင်ရေ	နွားကောင်ရေ
၁	၈	၁၂	၁၅၀	၃၀၁

(စ) ဒေသတွင်း ဆန်ဖူလုံမှုရာခိုင်နှုန်း

စဉ်	အကြောင်းအရာ	ရေတွက်ပုံ	၂၀၁၈-၁၉ အမှန်	၂၀၁၉-၂၀ အမှန်	မှတ်ချက်
၁	လူဦးရေ	ဦး	၁၄၁၆၇	၁၅၂၃၄	
၂	လူတစ်ဦးတစ်နှစ်စားသုံးမှု				
	-ကျေးလက်နေ	တင်း	၁၂၀၂၇၀	၁၃၂၆၁၅	
	-မြို့နေ	တင်း	၇၃၇၈၈	၇၆၇၁၆	
၃	ဝမ်းစာလိုအပ်ချက်	တင်း	၁၉၄၀၅၀	၂၀၉၃၃၁	
၄	စပါးစိုက်ဧကပေါင်း	ဧက	၆၆၅၆	၆၇၃၃	
	-အထွက်နှုန်း	တင်း	၇၈.၄၂	၇၄.၈၂	
	-အထွက်တင်း	တင်း	၅၂၁၉၈၉	၄၉၉၄၂၄	
၅	လာမည့်နှစ်စပါးစိုက်ဧက	ဧက	၆၆၉၅	၆၆၉၅	
၆	ချန်လှပ်ရမည့်တင်း	တင်း	၁၃၃၉၀	၁၃၃၉၀	
၇	အသုံးပြုတင်း	တင်း	၂၂၇၄၁၆	၂၄၂၇၄၆	

စဉ်	အကြောင်းအရာ	ရေတွက်ပုံ	၂၀၁၈-၁၉ အမှန်	၂၀၁၉-၂၀ အမှန်	မှတ်ချက်
၈	ပိုလျှံမှု	တင်း	၂၉၄၅၇၃	၂၅၆၆၉၈	
၉	ဝမ်းစာကျန်ရှိမှု	တင်း	၂၉၄၅၇၃	၂၅၆၆၉၈	
၁၀	ဖူလုံမှု	%	၂၂၉.၅၃%	၂၀၅.၇၄%	

(ဆ) ဒေသတွင်းဆီဖူလုံမှုရာခိုင်နှုန်း

စဉ်	အကြောင်းအရာ	ရေတွက်ပုံ	၂၀၁၈-၁၉ အမှန်	၂၀၁၉-၂၀ အမှန်	မှတ်ချက်
၁	လူဦးရေ	ဦး	၁၄၁၆၇	၁၅၂၃၄	
၂	လူတစ်ဦးတစ်နှစ်စားသုံးမှု	ပိဿာ	၆	၆	
	ဝမ်းစာလိုအပ်ချက်	တန်	၁၃၈.၇၈	၁၄၉.၂၃	
	ဆီထွက်ရှိမှု	တင်း	၈၇၁၄၇	၆၂၅၇၇	
၃	အလေအလွင့်နှင့် အခြား	တင်း	၈၁၁၅	၅၃၆၄	
၄	ချန်လှုပ်ရမည့်တင်း	ဧက	၆၈၄၁	၄၄၄၇	
	အသုံးပြုမှု	မက်/တန်	၁၃၈.၇၈	၁၄၉.၂၃	
	လိုအပ်မှု	မက်/တန်	၂၀၈.၃၂	၂၀၃.၂၈	
၅	ဖူလုံမှု	ရာခိုင်နှုန်း	၂၅၀.၁၁	၂၃၆.၂၂	

မွေးမြူရေးလုပ်ငန်း

၂၅။ မိုင်းပန်မြို့နယ်၏ မွေးမြူရေးလုပ်ငန်းဆောင်ရွက်နိုင်မှု အခြေအနေမှာ အောက်ပါအတိုင်း ဖြစ်ပါသည်-

(က) မွေးမြူရေးဇုန်များ

မိုင်းပန်မြို့နယ်တွင် မွေးမြူရေးဇုန် တည်ဆောက်ရန်အတွက် ကုန်းကျိုင်း ကျေးရွာအနောက်မြောက်ဘက်ရှိမြေလွတ်/မြေရိုင်းဧရိယာ(၄၉.၅၀)ဧကအားပုံစံ(၁၀၅) မြေပုံရေးကူးခွင့်တင်ပြတောင်းခံထား ပြီးဖြစ်ပါသည်။

(ခ) မြို့နယ်မွေးမြူရေး (ကောင်ရေ)

စဉ်	မြို့နယ်	ခုနှစ်	ကျွဲ	နွား	ဝက်	သိုး/ ဆိတ်	ကြက်	ဘဲ	ငုံး
၁	မိုင်းပန်	၂၀၁၉ - ၂၀၂၀	၇၉၇၃	၁၄၁၇၆	၆၃၁၆	-	၄၄၅၈၄	-	-

(ဂ) မြို့နယ်အသားထုတ်လုပ်မှု (ပိဿာ)

စဉ်	မြို့နယ်	ဇုန် အ မည်	ကျွဲ	နွား	ဝက်	သိုး/ ဆိတ်	ကြက်	ဘဲ	ငုံး
	မိုင်းပန်မြို့နယ်								
၁	ရွာသစ်ရပ်ကွက်	-	-	-	၁၀၀၀၀	-	၂၀၀၀	-	-
၂	အရှေ့ရပ်ကွက်	-	-	-	-	-	၂၀၀၀	-	-
၃	အလယ်ရပ်ကွက်	-	-	-	-	-	၂၀၀၀	-	-
၄	အနောက်ရပ်ကွက်	-	-	-	၂၀၀၀၀	-	၂၀၀၀	-	-
၅	အရှေ့ကျေးရွာ အုပ်စု	-	-	-	-	-	၈၀၀၀	-	-
၆	ကုန်းကျိုင်း ကျေးရွာအုပ်စု	-	-	-	၃၀၀၀၀	-	၂၁၀၀၀	-	-
၇	နမ့်တိန်း ကျေးရွာအုပ်စု	-	-	၂၀၀	-	-	၂၅၀၀၀	-	-
၈	နေောင်လွန်း ကျေးရွာအုပ်စု	-	-	၁၀၀၀၀	၁၀၀၀၀	-	၂၀၀၀၀	-	-
၉	နေောင်ဟီး ကျေးရွာအုပ်စု	-	-	၉၀၀၀	၄၀၀၀၀	-	၂၈၀၀၀	-	-
၁၀	ပိုးလိုင်း ကျေးရွာအုပ်စု	-	-	-	၅၀၀၀၀	-	၃၀၀၀၀	-	-
၁၁	နားလောကျေးရွာ အုပ်စု	-	-	၃၀၀၀၀	၂၀၀၀၀	-	၃၂၀၀၀	-	-
၁၂	ဆားဝါးကျေးရွာ အုပ်စု	-	-	၂၅၀၀၀	၁၅၀၀၀	-	၂၅၀၀၀	-	-
၁၃	နေောင်ယင်း ကျေးရွာအုပ်စု	-	-	၁၀၀၀၀	၃၂၀၀	-	၄၀၀	-	-
၁၄	နားမွန်ကျေးရွာ အုပ်စု	-	-	၃၀၀၀၀	၃၅၀၀	-	၂၀၀၀၀	-	-
	မြို့နယ်ချုပ်	-	-	၁၁၄၂၀၀	၂၀၁၇၀၀	-	၂၁၇၄၀၀	-	-

(ဃ) မြို့နယ်ကြက်/ဘဲ/ငုံးဥထုတ်လုပ်မှု (လုံး)

စဉ်	မြို့နယ်	ခုနှစ်	ကြက်ဥ	ဘဲဥ	ငုံးဥ
	မိုင်းပန်မြို့နယ်	၂၀၁၉ - ၂၀၂၀			
၁	ရွာသစ်ရပ်ကွက်	၂၀၁၉ - ၂၀၂၀	၂၀၀	-	-
၂	အရှေ့ရပ်ကွက်	၂၀၁၉ - ၂၀၂၀	၁၀၀	-	-
၃	အလယ်ရပ်ကွက်	၂၀၁၉ - ၂၀၂၀	၁၀၀	-	-
၄	အနောက်ရပ်ကွက်	၂၀၁၉ - ၂၀၂၀	၄၀၀	-	-
၅	အရှေ့ကျေးရွာ အုပ်စု	၂၀၁၉ - ၂၀၂၀	၂၅၀၀၀	-	-
၆	ကုန်းကျိုင်းကျေးရွာအုပ်စု	၂၀၁၉ - ၂၀၂၀	၁၅၀၀၀၀	-	-
၇	နမ့်တိန်းကျေးရွာအုပ်စု	၂၀၁၉ - ၂၀၂၀	၁၀၀၀၀၀	-	-
၈	နောင်လွန်းကျေးရွာအုပ်စု	၂၀၁၉ - ၂၀၂၀	၁၀၀၀၀၀	-	-
၉	နောင်ဟီးကျေးရွာအုပ်စု	၂၀၁၉ - ၂၀၂၀	၁၀၀၀၀၀	-	-
၁၀	ဝိုးလှိုင်းကျေးရွာအုပ်စု	၂၀၁၉ - ၂၀၂၀	၁၀၀၀၀၀၀	-	-
၁၁	နားလောကျေးရွာအုပ်စု	၂၀၁၉ - ၂၀၂၀	၁၀၀၀၀၀	-	-
၁၂	ဆားဝါးကျေးရွာအုပ်စု	၂၀၁၉ - ၂၀၂၀	၁၀၀၀၀၀	-	-
၁၃	နောင်ယင်းကျေးရွာအုပ်စု	၂၀၁၉ - ၂၀၂၀	၁၀၀၀၀၀	-	-
၁၄	နားမွန်ကျေးရွာအုပ်စု	၂၀၁၉ - ၂၀၂၀	၁၀၀၀၀၀	-	-
မြို့နယ်ချုပ်			၃၂၂၅၈၀၀		-

(င) နို့ထွက်ပစ္စည်းထုတ်လုပ်မှု ။ ။ မရှိပါ။

(စ) မြို့နယ်ငါး၊ ပုစွန်မွေးမြူမှုအခြေအနေ

စဉ်	ခုနှစ်	ငါး			ပုစွန်		
		အရေအတွက် (ကန်)	ဧက	ထုတ်လုပ်မှု ပိဿာ	အရေအတွက် (ကန်)	ဧက	ထုတ်လုပ်မှု ပိဿာ
၁	၂၀၁၉-၂၀၂၀	၈	၁	၁၀	-	-	-

(ဆ) ရေချိုရေငန်ငါးဖမ်းလုပ်ငန်းမှအသားထုတ်မှု ။ ။ မရှိပါ။

စက်မှုလက်မှုလုပ်ငန်း

၂၆။ မိုင်းပန်မြို့နယ်၏ စက်မှုလက်မှုလုပ်ငန်းဆောင်ရွက်နိုင်မှုအခြေအနေမှာ တစ်ဖက်ပါအတိုင်း ဖြစ်ပါသည်-

(က) စက်မှုဇုန်များ ။ ။ မရှိပါ။

(ခ) မြို့နယ်ရှိစက်ရုံများ

စဉ်	မြို့နယ်/ မြို့	စက်ရုံ အမည်	အမျိုးအစား	နိုင်ငံပိုင်	ပုဂ္ဂလိကပိုင်	လုပ်သားအင်အား
	မိုင်းပန်မြို့နယ်					
၁		ရွာသစ်ရပ်ကွက်	ဆန်စက်	-	၁	၂
၂		အရှေ့ရပ်ကွက်	သံပန်းတံခါး	-	၁	၃
၃		အလယ်ရပ်ကွက်	ကားဝပ်ရှော့		၁	၄
			ဆန်စက်		၁	၂
၄		အနောက်ရပ်ကွက်	ဆီစက်	-	၂	၈
			ဆန်စက်	-	၄	၁၁
			တွင်ခုံ	-	၁	၄
			အုတ်ဘလောက်	-	၁	၃
၅	အရှေ့ကျေးရွာအုပ်စု	-	-	-	-	-
၆	ကုန်းကျိုင်းကျေးရွာအုပ်စု	-	-	-	-	-
၇	နမ့်တိန်းကျေးရွာအုပ်စု	-	-	-	-	-
၈	နောင်လွန်းကျေးရွာအုပ်စု	-	-	-	-	-
၉	နောင်ဟီးကျေးရွာအုပ်စု	-	-	-	-	-
၁၀	ဝိုးလှိုင်ကျေးရွာအုပ်စု	-	-	-	-	-
၁၁	နားလောကျေးရွာအုပ်စု	-	-	-	-	-
၁၂	ဆားဝါးကျေးရွာအုပ်စု	-	-	-	-	-
၁၃	နောင်ယင်းကျေးရွာအုပ်စု	-	-	-	-	-
၁၄	နားမွန်ကျေးရွာအုပ်စု	-	-	-	-	-
မြို့နယ်ချုပ်		-	-	၁၂	၃၇	

(ဂ) မြို့နယ်ရှိအလုပ်ရုံများ ။ ။ မရှိပါ။

(ဃ) အိမ်တွင်းစက်မှုလက်မှုလုပ်ငန်းများ

စဉ်	မြို့နယ်/ မြို့	စက်မှုလက်မှုလုပ်ငန်း အမျိုးအစား	အရေအတွက်	လုပ်သားအင်အား
၁	မိုင်းပန်မြို့နယ်	စက်ချုပ်လုပ်ငန်း	၃၃	၃၃
၂		ပန်းတိမ်လုပ်ငန်း	၂	၂
၃		ပန်းဘဲ	-	-
၄		မုန့်လုပ်ငန်း	၃	၃
၅		အုန်းဆံကြိုးလုပ်ငန်း	-	-
၆		ပဲပုတ်/ပဲပြားလုပ်ငန်း	၅	၅
မြို့နယ်ချုပ်		၄	၄၃	၄၃

သစ်တောလုပ်ငန်းဆောင်ရွက်မှုအခြေအနေ

၂၇။ မိုင်းပန်မြို့နယ်၏ သစ်တောလုပ်ငန်းနှင့်ပတ်သက်သော အချက်အလက်များမှာ အောက်ပါအတိုင်းဖြစ်ပါသည်-

(က) သစ်တောများ

စဉ်	အကြောင်းအရာ	ဧရိယာ(ဧက)	ပေါက်သည့်အပင်များ
၁	ကြိုးဝိုင်း	၄၁၂၆၆၂	ကျွန်း၊သစ်မာနှင့်အခြားသစ်များ
၂	ကြိုးပြင်	-	-
မြို့နယ်ချုပ်		၄၁၂၆၆၂	

(ခ) စီးပွားဖြစ်သစ်တောစိုက်ခင်း

စဉ်	စိုက်ပျိုးသူ	နိုင်ငံ/ ပုဂ္ဂလိကပိုင်	စိုက်ဧက	တည်နေရာ	အပင်အမျိုးအစား	အရေအတွက်
၁	သစ်တော	နိုင်ငံပိုင်	၆၄.၁၂	ဝမ်ဆာလားကြိုးဝိုင်း	ကျွန်း	၃၈၄၇၂
၂	သစ်တော	နိုင်ငံပိုင်	၁၀၀	ဝမ်ဆားဝါးကြိုးဝိုင်း	ကျွန်း	၄၈၃၂၁
၃	ဦးစိုင်းစံထွေး	ပုဂ္ဂလိက	၂၀.၄၇	ကွင်းအမှတ်(၃၃၀၊ နားပွဲမြေကွက်အမှတ်(၂၂) ဦးပိုင်(၇)၊ပုံစံ(၇) ကုန်းကျိုင်းကွင်း(မှတ်ပုံတင်လျှောက်ထားဆဲ)	ကျွန်း	၂၀၀၀၃
မြို့နယ်ချုပ်			၁၈၄.၅၉			၁၀၆၇၉၆

(ဂ) သစ်ထုတ်လုပ်မှု

စဉ်	အမျိုးအစား	နိုင်ငံ	ပုဂ္ဂလိကပိုင်	ထုတ်လုပ်မှု(တန်)
၁	ကျွန်း	-	-	-
၂	ပျဉ်းကတိုး	-	-	-
၃	ပိတောက်	-	-	-
၄	ကညင်	-	-	-
၅	အင်/အင်ကြင်း	-	-	-
၆	အခြား	-	-	-
မြို့နယ်ချုပ်			-	-

(ဃ) သစ်တောထွက်ပစ္စည်းများ

စဉ်	အမျိုးအစား	ရေတွက်ပုံ	ထုတ်လုပ်မှု
၁	ထင်း	ကုဗတန်	၈၂
၂	မီးသွေး	ကုဗတန်	၂၀၀
၃	ဝါး	လုံး(၁၀၀)	၂၂
၄	ကြိမ်	လုံး(၁၀၀)	-
၅	ရှားစေး(လျှော်)	ပိဿာ	၂၃
၆	သစ်ခေါက်	ပိဿာ	၃၀၀၀
၇	သစ်ခွ (ချိပ်)	ပိဿာ	၁၁၀၀
၈	သနပ်ခါး	ပိဿာ	၁၀၀၀
၉	ဖာလာစေ့(အင်တွဲ/ပွဲညှက်)	ပိဿာ	၃၈၀၀
၁၀	ပျားရည်	ပိဿာ	၁၀
၁၁	ခနိ	ဗျစ်	၂

တွင်းထွက်ပစ္စည်းထုတ်လုပ်မှုလုပ်ငန်း

၂၈။ မိုင်းပန်မြို့နယ်၏ တွင်းထွက်ပစ္စည်းထုတ်လုပ်မှုလုပ်ငန်းနှင့် ပတ်သက်သောအချက်အလက်များမှာ အောက်ပါအတိုင်းဖြစ်ပါသည်-

(က) ဓါတ်သတ္တုတူးဖော်ထုတ်လုပ်မှု ။ ။ မရှိပါ။

(ခ) ကျောက်မျက်တူးဖော်ထုတ်လုပ်မှု ။ ။ မရှိပါ။

စွမ်းအင်နှင့်လျှပ်စစ်ကဏ္ဍ

၂၉။ မိုင်းပန်မြို့နယ်၏ စွမ်းအင်/လျှပ်စစ်ကဏ္ဍနှင့်ပတ်သက်သောအချက်အလက်များမှာ အောက်ပါအတိုင်းဖြစ်ပါသည်-

(က) ဓါတ်ဆီ/ဒီဇယ်အရောင်းဆိုင်များ

စဉ်	မြို့နယ်	ဆိုင်အမည်	နိုင်ငံပိုင်	ပုဂ္ဂလိကပိုင်	တစ်နှစ်ရောင်းချမှုစည်ပေါင်း	
					ဓါတ်ဆီ	ဒီဇယ်
	မိုင်းပန်မြို့နယ်					
၁	ရွာသစ်ရပ်ကွက်					
၂	အရှေ့ရပ်ကွက်	ဦးစိုင်းစံထွေး	-	၁	၁၈	၁၂
၃	အလယ်ရပ်ကွက်	-	-	-	-	-
၄	အနောက်ရပ်ကွက်	-	-	-	-	-
၅	အရှေ့ကျေးရွာအုပ်စု	-	-	-	-	-
၆	ကုန်းကျိုင်းကျေးရွာအုပ်စု	-	-	-	-	-
၇	နမ့်တိန်းကျေးရွာအုပ်စု	ဦးဇော်ဝင်း (စိန်ဖြူ)	-	၁	၁၀	၈
၈	နောင်လွန်းကျေးရွာအုပ်စု	-	-	-	-	-
၉	နောင်ဟီးကျေးရွာအုပ်စု	-	-	-	-	-
၁၀	ဝိုးလှိုင်ကျေးရွာအုပ်စု	-	-	-	-	-
၁၁	နားလောကျေးရွာအုပ်စု	-	-	-	-	-
၁၂	ဆားဝါးကျေးရွာအုပ်စု	-	-	-	-	-
၁၃	နောင်ယင်းကျေးရွာအုပ်စု	-	-	-	-	-
၁၄	နားမွန်ကျေးရွာအုပ်စု	-	-	-	-	-
	မြို့နယ်ချုပ်	-	-	၂	၃၀	၂၁

(ခ) သဘာဝဓါတ်ငွေ့အရောင်းဆိုင်များ။ ။ မရှိပါ။

ပို့ဆောင်ရေးနှင့်လမ်းပန်းဆက်သွယ်ရေးလုပ်ငန်း

၃၀။ မိုင်းပန်မြို့နယ်၏ ပို့ဆောင်ရေးနှင့် လမ်းပန်းဆက်သွယ်ရေး လုပ်ငန်းနှင့်ပတ်သက်သော အချက်အလက်များမှာ အောက်ပါအတိုင်း ဖြစ်ပါသည်-

- (က) လေကြောင်းလမ်း ။ ။ မရှိပါ။
- (ခ) ရေကြောင်းလမ်း ။ ။ မရှိပါ။
- (ဂ) ရထားလမ်းနှင့် ဘူတာရုံများ ။ ။ မရှိပါ။
- (ဃ) ကားဂိတ်များ

စဉ်	ကားဂိတ် အမည်	ပြေးဆွဲသည့် ခရီးစဉ်	ပြေးဆွဲသည့်ယာဉ် အမျိုးအစား	ပြေးဆွဲသည့် ယာဉ်စီးရေ
၁	မြင်းပျံ	မိုင်းပန်-တောင်ကြီး	ခရီးသည်တင်ယာဉ်	၁၄
၂	ကျားဖြူ	မိုင်းပန်-တောင်ကြီး	ခရီးသည်တင်ယာဉ်	၁၀
၃	ရှမ်းမင်းသား	မိုင်းပန်-တောင်ကြီး	ခရီးသည်တင်ယာဉ်	၆
၄	ရွှေမြင်းပျံ	မိုင်းပန်-တောင်ကြီး	ခရီးသည်တင်ယာဉ်	၁၀

လမ်းဦးစီးဌာနနှင့်တံတားဦးစီးဌာနမှဆောင်ရွက်သည့်လုပ်ငန်းများ

၃၁။ လမ်းဦးစီးဌာနနှင့် တံတားဦးစီးဌာနများမှ လုပ်ငန်းများမှာ အောက်ပါအတိုင်း ဖြစ်ပါသည်-

- (က) ကားလမ်းများ

စဉ်	ကားလမ်းအမည်	မြို့နယ်အတွင်း		အရှည်မိုင်
		မှ	ထိ	
၁	ကျိုင်းတောင်း - မိုင်းပန်	၃၄/၀	၄၆/၀	(၁၂) မိုင်
၂	လင်းခေး - မိုင်းပန် - တာဆန်း	၆၂/၀	၁၁၆/၀	(၆၄) မိုင်

- (ခ) မြို့နယ်ချင်းဆက်လမ်းများ

စဉ်	လမ်းအမည်	အရှည် (မိုင်-ဖာလုံ)	အမျိုးအစား			မှတ်ချက်
			ကတ္တရာ	ကျောက်ချော	အမာခံလမ်း	
၁	မိုင်းပန် - ကျိုင်းတောင်း	၁၂ မိုင်	၁၂ မိုင်	-	-	
၂	လင်းခေး - မိုင်းပန် - တာဆန်း	၆၄ မိုင်	၆၄ မိုင်	-	-	
၃	မိုးထော်-မိုးထလမ်း	၃၁ မိုင် ၄ ဖာလုံ	-	၄ မိုင် ၁ ဖာလုံ	၂၇ မိုင် ၃ ဖာလုံ	
မြို့နယ်ချုပ်		၁၀၇ မိုင် ၄ ဖာလုံ	၇၆ မိုင်	၄ မိုင် ၁ ဖာလုံ	၂၇ မိုင် ၃ ဖာလုံ	

(ဂ) တံတားများ

(၁) ပေ(၁၈၀)အထက်တံတားများ

စဉ်	တံတား အမည်	အရှည် (ပေ)	အမျိုး အစား	တည်ဆောက် သည့်ခုနှစ်	သွားလာ နိုင်သည့်ယာဉ် (ကား/ရထား)
၁	တာဆန်း တံတား	၉၉၆ ပေ	သံကူကွန်ကရစ် ဘေလီကြိုးတံတား	၁၉၂၂-၁၉၉၉	ကား
	မြို့နယ်ချုပ်	၉၉၆ပေ	၁	-	-

(၂) ပေ(၁၈၀)အောက်တံတားများ

စဉ်	ပေ(၅၀)မှ (၁၈၀) ရှိ တံတားအမည်	အရှည် (ပေ)	အမျိုးအစား	တည်ဆောက် သည့် ခုနှစ်	သွားလာ နိုင်သည့် ယာဉ် (ကား/ ရထား)	ပေ(၅၀) အောက် တံတား အရေအတွက်
၁	၆၅/၂-၆၅/၃	၆၃'	RC Slab		ကား	၃၇၁ စင်း
၂	၇၅/၆-၇၅/၇	၅၈'	ဘေလီ		ကား	
၃	၈၉/၀-၈၉/၁	၆၀'	သစ်သား		ကား	
၄	၁၁၂/၅ - ၆	၁၂၀'	Box Culvert		ကား	
၅	၁၁၄/ ၆ - ၇	၆၀'	ရေပြန်/ရေကျော်		ကား	
၆	၁၁၄/၇ - ၁၁၅/၀	၆၀'				
၇	၁၁၅/၃ - ၄	၆၀'	သစ်သား		ကား	
၈	၁၁၅/၅-၆	၇၀'	Box Culvert		ကား	
၉	-	-	RC Slab		ကား	
၁၀	-	၅'x ၃၀'	Box Culvert	၂၀၁၇	ကား	
၁၁	၃ / ၁၀၉ ရွာသာယာ-နားကျိုင်း	၁၅'x ၃၀'	RCC	၂၀၁၇	ကား	
၁၂	၁ / ၆၆ ဆုပ်ဟွေတံတား	၇၀'	RCC	၂၀၁၇	ကား	

စဉ်	ပေ(၅၀)မှ (၁၈၀) ရှိ တံတားအမည်	အရှည် (ပေ)	အမျိုးအစား	တည်ဆောက်သည့် ခုနှစ်	သွားလာနိုင်သည့် ယာဉ် (ကား/ရထား)	ပေ(၅၀)အောက် တံတားအရေအတွက်
၁၃	၂/ ၈၁လွိုင်နွဲ့တံတား	၆၀'	RCC	၂၀၁၇	ကား	
၁၄	တံတားအမှတ် (၁/၉၀)	၇၀'	သံကူ ကွန်ကရစ်	၂၀၁၇-၂၀၁၈	ကား	
၁၅	တံတားအမှတ် ၂/၁၁၃	၁၂၀'	သံကူ ကွန်ကရစ်	၂၀၁၇-၂၀၁၈	ကား	
၁၆	တံတားအမှတ် ၄/၁၁၅	၆၀	သံကူ ကွန်ကရစ်	၂၀၁၇-၂၀၁၈	ကား	
၁၇	တံတားအမှတ် ၅/၁၁၅	၆၀	သံကူ ကွန်ကရစ်	၂၀၁၇-၂၀၁၈	ကား	
၁၈	တံတားအမှတ် ၂/၁၁၆	၆၀	သံကူ ကွန်ကရစ်	၂၀၁၇-၂၀၁၈	ကား	
၁၉	တံတားအမှတ် ၃/၁၁၆	၇၀	သံကူ ကွန်ကရစ်	၂၀၁၇-၂၀၁၈	ကား	
၂၀	၁/၆၆ ဆုပ်ပွေတံတား	၆၃'	သံကူ ကွန်ကရစ်	၂၀၁၇-၂၀၁၈	ကား	
၂၁	၄/၇၆ မိုင်းဟောင်းတံတား	၅၈'	သစ်သား တံတား	၂၀၁၇-၂၀၁၈	ကား	

(ဃ) လမ်းတံတားသုံးစက်ကိရိယာများ

စဉ်	လမ်းတံတားသုံးစက်ကိရိယာများ				လုပ်သား ဦးရေ
	မြေထိုးစက်	မြေကော်စက်	မြေကြိတ်စက်	မြေသယ်ယာဉ်	
၁	၂	-	၁	၂	၂၀

(င) လမ်း / တံတားအသုံးပြုခကောက်ခံသည့်လုပ်ငန်း ။ ။ မရှိပါ။

ဟိုတယ်နှင့် ခရီးသွားလုပ်ငန်း

၃၂။ မိုင်းပန်မြို့နယ်ရှိ ဟိုတယ်နှင့်ခရီးသွားလုပ်ငန်းနှင့် ပတ်သက်သော အချက်အလက်များမှာ အောက်ပါအတိုင်းဖြစ်ပါသည်-

(က) ဟိုတယ် ၊ မိုတယ် ၊ အင်း ၊ တည်းခိုခန်း

စဉ်	မိုတယ်အရေအတွက်	အင်းအရေအတွက်	တည်းခိုခန်းအရေအတွက်
၁	-	-	၄

(ခ) ကမ်းခြေနှင့် အပန်းဖြေနေရာ။ ။ မရှိပါ။

သမဝါယမအသင်းများ

၃၃။ မိုင်းပန်မြို့နယ်တွင်ရှိသောသမဝါယမအသင်းများမှာ အောက်ပါအတိုင်းဖြစ်ပါသည် -

စဉ်	သမဝါယမအသင်းပေါင်း	သမဝါယမ အသင်းစုပေါင်း	မှတ်ချက်
၁	၂၁	၁	

စီးပွားရေးဆိုင်ရာအခြေခံအဆောက်အဦများ

၃၄။ မိုင်းပန်မြို့နယ်တွင်ရှိသော စီးပွားရေးဆိုင်ရာအခြေခံအဆောက်အဦများမှာ အောက်ပါအတိုင်း ဖြစ်ပါသည်-

(က) ကုမ္ပဏီ၊ ကုန်စည်ခိုင်၊ ပွဲရုံ၊ ဈေးနှင့် ကုန်တိုက်

- (၁) ကုမ္ပဏီများ ။ ။ မရှိပါ။
- (၂) ကုန်စည်ခိုင်များ ။ ။ မရှိပါ။
- (၃) ပွဲရုံများ ။ ။ မရှိပါ။
- (၄) ဈေးများ

စဉ်	ဈေးအမည်	တည်နေရာ	မှတ်ချက်
၁	မြို့မဈေး	အနောက်ရပ်ကွက်	

(၅) ကုန်တိုက်များ။ ။ မရှိပါ။

(ခ) ဘဏ်များ

စဉ်	ဘဏ်အမည်	အစိုးရပိုင်	ပုဂ္ဂလိကပိုင်	စုစုပေါင်း
၁	မြန်မာ့စီးပွားရေးဘဏ်	၁	-	၁

(ဂ) စတိုးဆိုင်နှင့်အရောင်းဆိုင်များ

စဉ်	ဆိုင်အမျိုးအစား	အရေအတွက်
၁	စတိုးဆိုင်	၄၃
၂	ရွှေဆိုင်	-
၃	လျှပ်စစ်ပစ္စည်းဆိုင်	၅
၄	ဖုန်း/ဖုန်းပစ္စည်းအရောင်းဆိုင်	၅
၅	စာအုပ်ဆိုင်	-
၆	ဆေးဆိုင်	၄
၇	စားသောက်ဆိုင်	၄
၈	လက်ဖက်ရည်ဆိုင်	၅
၉	ကုန်မာဆိုင်	၉
၁၀	စိုက်ပျိုးရေးပစ္စည်းဆိုင်	၂
၁၁	ဆောက်လုပ်ရေးပစ္စည်းဆိုင်	၃
၁၂	ဝန်ဆောင်မှုလုပ်ငန်းဆိုင်	-
၁၃	ဆန်ဆိုင်	၅
၁၄	အဝတ်အထည်ဆိုင်	၂၁
၁၅	နိဗ္ဗန်ကုန်ဆိုင်	၂
	မြို့နယ်ချုပ်	၁၀၈

စည်ပင်သာယာရေးလုပ်ငန်းများ

၃၅။ မိုင်းပန်မြို့နယ်၏ စည်ပင်သာယာရေးလုပ်ငန်းများမှာ တစ်ဖက်ပါအတိုင်းဖြစ်ပါသည်-

(က) ဈေးလုပ်ငန်း

စဉ်	ဈေးအမည်	ဆိုင်ခန်းအရေအတွက်	နိုင်ငံပိုင်	ပုဂ္ဂလိကပိုင်	တည်နေရာ
၁	မြို့မဈေး	၄၃၇	၄၃၇	-	အနောက်ရပ်ကွက်

(ခ) သောက်သုံးရေရရှိရေးလုပ်ငန်း

စဉ်	စက်ရုံအမည်	တည်နေရာ	အမျိုးအစား	တစ်ရက်ထုတ်လုပ်မှု(ဂါလန်)	ဖြန့်ဖြူးနိုင်မှု(အိမ်ခြေ)
၁	-	-	-	-	-

(ဂ) သန့်ရှင်းရေးလုပ်ငန်း

စဉ်	သန့်ရှင်းရေးသုံးစက်ကိရိယာများ(စီး)				လုပ်သား ဦးရေ
	သန့်ရှင်းရေးယာဉ်	မိလ္လာယာဉ်	ဖုံစုပ်စက်	ရေစုပ စက်	
၁	၁	-	-	-	၁

(ဃ) လမ်း/တံတားလုပ်ငန်း

(၁) လမ်းလုပ်ငန်း

စဉ်	လမ်း ပေါင်း (လမ်း)	စုစုပေါင်း လမ်းအရှည် (မိုင်)	ကတ္တရာ လမ်းပေါင်း		ကျောက်ခင်း လမ်းပေါင်း		မြေသား လမ်းပေါင်း	
			လမ်း ပေါင်း	မိုင်	လမ်း ပေါင်း	မိုင်	လမ်း ပေါင်း	မိုင်
၁	၅၈	၉/၁.၂၆	၁၁	၂/၄	၃၃	၅	၁၄	၁/၅.၂၆

(၂) တံတားလုပ်ငန်း

စဉ်	တံတားပေါင်း(စင်း)				
	သံ	ကွန်ကရစ်	အုတ်	သစ်သား	ပေါင်း
၁	-	၃	-	-	၃

(၃) လမ်းတံတားသုံးစက်ကိရိယာများ

စဉ်	လမ်းတံတားသုံးစက်ကိရိယာများ				လုပ်သား ဦးရေ
	မြေထိုး စက်	မြေကော် စက်	မြေကြိတ် စက်	မြေသယ် ယာဉ်	
၁	-	-	-	-	-

ပုံနှိပ်လုပ်ငန်းနှင့် မီဒီယာလုပ်ငန်း

၃၆။ မိုင်းပန်မြို့နယ်တွင်ရှိသော ပုံနှိပ်တိုက်နှင့်မီဒီယာလုပ်ငန်းများမှာ အောက်ပါအတိုင်း ဖြစ်ပါသည်-

(က) ပုံနှိပ်လုပ်ငန်းနှင့် တေးသံသွင်း၊ ဗီဒီယို

စဉ်	ပုံနှိပ်စက်		လက် ကွန်ပျူတာ	မိတ္တူ	သွင်းသံသွင်း စက်	ဗီဒီယို
	လက် ကွန်ပျူတာ	သွင်းသံသွင်း စက်				
၁	-	-	၄	-	၁	၂(ရိုက်ကူး)

(ခ) မီဒီယာလုပ်ငန်းများ

စဉ်	သတင်းစာအမည်	တစ်လဖြန့်စောင်ရေ	ဂျာနယ်အမည်	တစ်လဖြန့်စောင်ရေ
၁	-	-	-	-

ပြည်တွင်းအသားတင်ထုတ်လုပ်မှုနှင့်ဝန်ဆောင်မှုတန်ဖိုး

၃၇။ မိုင်းပန်မြို့နယ်၏ ပြည်တွင်းအသားတင်ထုတ်လုပ်မှုနှင့်ဝန်ဆောင်မှုတန်ဖိုးကို အောက်ပါ အတိုင်းဖော်ပြအပ်ပါသည်-

ကျပ်သန်းပေါင်း

စဉ်	အကြောင်းအရာ	၂၀၁၈- ၂၀၁၉ အသားတင် ထုတ်လုပ်မှု တန်ဖိုး	၂၀၁၉- ၂၀၂၀ ရည်မှန်းချက် (တန်ဖိုး)	၂၀၁၈-၂၀၁၉ခုနှစ် ဆောင်ရွက်နိုင်မှု		
				တန်ဖိုး	အကောင် အထည် ဖော်နိုင်မှု	တိုး တက်မှု %
၁	ထုတ်လုပ်မှုတန်ဖိုး	၂၄၄၃၁.၃	၂၇၁၇၇.၅	၂၇၉၀၉.၇	၁၀၂.၇	၁၄.၂
၂	ဝန်ဆောင်မှု	၄၃၇၀.၄	၄၈၄၁.၇	၄၆၆၁.၈	၉၆.၃	၆.၇
၃	ကုန်သွယ်မှုတန်ဖိုး	၉၆၃၁.၇	၁၀၆၇၄.၂	၁၀၈၄၅.၆	၁၀၁.၆	၁၂.၆
၄	အသားတင်ထုတ် လုပ်မှုနှင့်ဝန်ဆောင် မှုတန်ဖိုး	၃၈၄၃၃.၃၀	၄၂၆၉၃.၄	၄၃၄၁၇.၀၈	၁၀၁.၇	၁၃.၀

လူတစ်ဦးချင်းဝင်ငွေ

၃၈။ မိုင်းပန်မြို့နယ်၏ တစ်ဦးချင်းဝင်ငွေကိုအောက်ပါအတိုင်း ဖော်ပြအပ်ပါသည်-

စဉ်	၂၀၁၇-၁၈	၂၀၁၈-၁၉	၂၀၁၉-၂၀၂၀(ခန့်မှန်း)
၁	၁၅၅၆၁၆၈.၀၀	၁၇၁၂၀၃၂.၀၀	၁၉၁၄၉၂၀.၇

အသက်မွေးဝမ်းကျောင်းလုပ်ငန်းအလိုက် အလုပ်လုပ်သူဦးရေ

၃၉။ မိုင်းပန်မြို့နယ်၏ အသက်မွေးဝမ်းကျောင်းလုပ်ငန်းအလိုက် အလုပ်လုပ်ကိုင်သူဦးရေမှာ အောက်ပါ အတိုင်းဖြစ်ပါသည် -

ဇွဲ	အစိုးရဝန်ထမ်း	ဝန်ဆောင်မှု	စိုက်ပျိုးရေး	မွေးမြူရေး	အရောင်း အဝယ်	စက်မှုလက်မှု	ရေလုပ်ငန်း	ကျွန်း	အခြား	စုစုပေါင်း
၁	၄၁၈	-	၃၇၇၈	၁၃၃၅	၁၂၅၇	၁၀၅	-	၂၄၅၄	၁၀၀၆	၁၀၃၅၃

အလုပ်လုပ်နိုင်သူဦးရေနှင့် အလုပ်လက်မဲ့ဦးရေ

၄၀။ မိုင်းပန်မြို့နယ်တွင်ရှိသော အလုပ်လုပ်နိုင်သူဦးရေနှင့်အလုပ်လက်မဲ့နှုန်းကိုအောက်ပါအတိုင်း ဖော်ပြအပ်ပါသည် -

စဉ်	မြို့နယ်	အလုပ်လုပ် နိုင်သူဦးရေ	လုပ်ငန်းခွင်ရှိ လုပ်သားဦးရေ	အလုပ် လက်မဲ့ဦးရေ	အလုပ်လက်မဲ့ ရာခိုင်နှုန်း
၁	မိုင်းပန်မြို့နယ်	၁၁၁၉၃	၁၀၃၅၃	၈၄၀	၈.၁၁%

အခန်း(၇)

လူမှုရေးဆိုင်ရာအချက်အလက်များ

ပညာရေးကဏ္ဍ

၄၁။ မိုင်းပန်မြို့နယ်တွင်ရှိသော ပညာရေးဆိုင်ရာအချက်အလက်များမှာ အောက်ပါအတိုင်း ဖော်ပြ အပ်ပါသည် -

(က) အဆင့်မြင့်ပညာ။ ။ မရှိပါ။

(ခ) အခြေခံပညာ

(၁) အထကကျောင်းများ

စဉ်	ကျောင်း အမည်	တည်နေရာ	အကျယ် အဝန်း (ဧက)	ဆရာ/ ဆရာမ ဦးရေ	ကျောင်း သား / သူဦးရေ	ဆရာနှင့် ကျောင်း သား အချိုး
၁	အထက	ရွာသစ်ရပ်ကွက်	၃	၁၈	၂၀၃	၁:၁၁

(၂) အထကကျောင်းခွဲများ ။ ။ မရှိပါ။

(၃) အလကကျောင်းများ

စဉ်	ကျောင်း အမည်	တည်နေရာ	အကျယ် အဝန်း (ဧက)	ဆရာ/ ဆရာမ ဦးရေ	ကျောင်း သား/ သူဦးရေ	ဆရာနှင့် ကျောင်း သား အချိုး
၁	မွေတော်	အနောက်ရပ်ကွက်	၂	၁၅	၃၂၉	၁:၂၁
၂	နမ့်တိန်း	နမ့်တိန်းကျေးရွာ	၃.၄	၅	၃၀	၁:၆
	မြို့နယ်ချုပ်	၂	၅.၄	၂၀	၃၅၉	၁:၁၈

(၄) အလကကျောင်းခွဲများ

စဉ်	ကျောင်းအမည်	တည်နေရာ	အကျယ်အဝန်း (ဧက)	ဆရာ/ဆရာမ ဦးရေ	ကျောင်းသား/သူဦးရေ	ဆရာနှင့် ကျောင်းသား အချိုး
၁	မြို့မ	အနောက်ရပ်ကွက်	၀.၉၅	၁၅	၅၃၄	၁:၃၃

(၅) မူလတန်းလွန်ကျောင်းများ

စဉ်	ကျောင်းအရေအတွက်	ဆရာ/ဆရာမ ဦးရေ	ကျောင်းသား/သူဦးရေ	ဆရာနှင့် ကျောင်းသားအချိုး
၁	၆	၃၄	၆၃၂	၁:၂၀

(၆) အမကကျောင်းများ

စဉ်	ကျောင်းအရေအတွက်	ဆရာ/ဆရာမ ဦးရေ	ကျောင်းသား/သူဦးရေ	ဆရာနှင့် ကျောင်းသားအချိုး
၁	၁၇	၄၈	၅၄၈	၁:၁၁

(ဂ) မူလတန်းကြိုကျောင်း

စဉ်	ကျောင်းအမည်	တည်နေရာ	ဆရာ/ဆရာမ ဦးရေ	ကျောင်းသား/သူဦးရေ	အချိုး
၁	အထက(မိုင်းပန်)	ရွာသစ်ရပ်ကွက်	၂	၁၄	၁:၇
၂	အလက(မွေတော်)	အနောက်ရပ်ကွက်	၂	၂၃	၁:၁၁.၅
၃	အလက(ခွဲ)မြို့မ	အနောက်ရပ်ကွက်	၄	၆၆	၁:၁၆.၅
၄	အမက(တောင်ကိုင်း)	ဝမ်ထမ်ကျေးရွာ	၁	၁၂	၁:၁၂
၅	အမက(ဟိုဖိုင်)	အရှေ့ကျေးရွာ	၁ (အရပ်ခန့်)	၉	၁:၉
၆	အမက(နောင်လုံ)	နောင်လုံကျေးရွာ	၁ (အရပ်ခန့်)	၅	၁:၅
၇	ကိုယ့်အားကိုယ်ကိုး မူလတန်းကြိုကျောင်း	အနောက်ရပ်ကွက်	၂	၂၁	၁:၁၀.၅
မြို့နယ်ချုပ်		၇	၁၃	၁၅၀	၁:၁၁

(ဃ) ဘုန်းတော်ကြီးသင်ပညာရေးကျောင်း။ ။ မရှိပါ။

(င) ကျောင်းနေအရွယ်ကလေးများကျောင်းအပ်နှံမှု

စဉ်	မြို့နယ်	(၅)နှစ်ပြည့်ကလေး			ကျောင်းအပ်နှံမှု			ကျောင်းအပ်နှံမှု %
		ကျား	မ	ပေါင်း	ကျား	မ	ပေါင်း	
၁	မိုင်းပန်	၁၃၇	၁၄၉	၂၈၆	၁၃၈	၁၅၂	၂၉၀	၅၄.၆၁%

(စ) တက္ကသိုလ်ဝင်တန်းအောင်မြင်မှု

စဉ်	မြို့နယ်	၂၀၁၈-၂၀၁၉ခုနှစ်				၂၀၁၉-၂၀၂၀ ခုနှစ်			
		စာရင်းရှိ	ဖြေဆို	အောင်မြင်	%	စာရင်းရှိ	ဖြေဆို	အောင်မြင်	%
၁	မိုင်းပန်	၁၄၆	၁၂၅	၈	၆.၄%	၁၃၈	၁၀၀	၉	၉%

(ဆ) စာတတ်မြောက်မှုရာခိုင်နှုန်း

စဉ်	မြို့နယ်	မြို့နယ်လူဦးရေ	(၁၅)နှစ်အထက်လူဦးရေ	စာတတ်မြောက်ဦးရေ	စာတတ်မြောက်မှုနှုန်း
၁	မိုင်းပန်	၁၅၂၃၄	၁၃၁၅၇	၈၅၂၅	၆၅%

(ဇ) သင်ကြားမှု၊ သင်ယူမှု ၊ အထောက်အကူပြု စာသင်ခန်းများဖွင့်လှစ်နိုင်မှု

(ဘ) အထကကျောင်းများ

စဉ်	မြို့နယ်	အထက်တန်းကျောင်း						
		စာရင်းရှိ	Media တပ်ပြီး	3PLT တပ်ပြီး	2PLT တပ်ပြီး	1PLT တပ်ပြီး	ပေါင်း	
၁	မိုင်းပန်	၁	၁	-	-	-	၁	

(ဃ) အလကကျောင်းများ

စဉ်	မြို့နယ်	အလယ်တန်းကျောင်း						
		စာရင်းရှိ	Media တပ်ပြီး	3PLT တပ်ပြီး	2PLT တပ်ပြီး	1PLT တပ်ပြီး	ပေါင်း	
၁	မိုင်းပန်	၂	-	၁	၁	-	၂	

(၃) အမကကျောင်းများ

စဉ်	မြို့နယ်	မူလတန်းကျောင်း						ပေါင်း
		စာရင်းရှိ	Media တပ်ပြီး	3PLT တပ်ပြီး	2PLT တပ်ပြီး	1PLT တပ်ပြီး		
၁	မိုင်းပန်	၂၄	-	-	-	၂၄	၂၄	

(ဈ) စာကြည့်တိုက်များ ဖွင့်လှစ်နိုင်မှု

စဉ်	မြို့နယ်	အုပ်ချုပ်ရေး	ပညာရေး	ပြန်ဆက်	ဘုန်းကြီးကျောင်း	အခြား	ပေါင်း
၁	မိုင်းပန်	၁၀	၂၇	၁၅	၁၈	-	၇၀

ကျန်းမာရေးကဏ္ဍ

၄၂။ မိုင်းပန်မြို့နယ်၏ ကျန်းမာရေးကဏ္ဍဆိုင်ရာ အချက်အလက်များမှာ အောက်ပါအတိုင်းဖြစ်ပါသည်-

(က) ဆေးရုံများ

စဉ်	ဆေးရုံအမည်	တည်နေရာ	အစိုးရ/ပုဂ္ဂလိက	ကုတင်အရေအတွက်
၁	မြို့နယ်ပြည်သူ့ဆေးရုံ	အရှေ့ရပ်ကွက်	အစိုးရ	၂၅
၂	တပ်မတော်ဆေးရုံ	ရွာသစ်ရပ်ကွက်	အစိုးရ	၂၅
	မြို့နယ်ချုပ်	၂	၂	၅၀

(ခ) ဆေးပေးခန်းများ

မရှိပါ။

(ဂ) ကျေးလက်ကျန်းမာရေးဌာန/ဌာနခွဲ

စဉ်	ကျေးလက်ကျန်းမာရေး ဌာနအမည်	တည်နေရာ
၁	နားလောကျေးလက်ကျန်းမာရေးဌာန	နားလောကျေးရွာ
၂	တာဆန်းကျေးလက်ကျန်းမာရေးဌာန	တာဆန်းရွာ
၃	ပန်ပိကျေးလက်ကျန်းမာရေးဌာန	ပန်ပိရွာ
၁	နမ့်တိန်းကျေးလက်ကျန်းမာရေးဌာနခွဲ	နမ့်တိန်းရွာ
၂	ညောင်ခမ်းကျေးလက်ကျန်းမာရေးဌာနခွဲ	ညောင်ခမ်းရွာ

၃	ဝမ်ထမ်ကျေးလက်ကျန်းမာရေးဌာနခွဲ	ဝမ်ထမ်ရွာ
၄	ညောင်ခုံခမ်းကျေးလက်ကျန်းမာရေးဌာနခွဲ	ညောင်ခုံခမ်းရွာ
၅	ဟိုပိုင်လုံကျေးလက်ကျန်းမာရေးဌာနခွဲ	ဟိုပိုင်လုံရွာ
၆	နောင်ချိုကျေးလက်ကျန်းမာရေးဌာနခွဲ	နောင်ချိုရွာ
၇	နောင်လေကျေးလက်ကျန်းမာရေးဌာနခွဲ	နောင်လေရွာ

(ဃ) ကျန်းမာရေးစောင့်ရှောက်မှု

စဉ်	လူဦးရေ	ဆရာဝန်မှ ကျန်းမာရေး စောင့်ရှောက်မှုနှုန်း		သူနာပြုမှ ကျန်းမာရေး စောင့်ရှောက်မှု နှုန်း		လက်ထောက် ကျန်းမာရေးမှူးမှ ကျန်းမာရေး စောင့်ရှောက်မှုနှုန်း	
		ဆရာဝန် ဦးရေ	ဆရာဝန် နှင့် လူဦးရေ အချိုး	သူနာ ပြု ဦးရေ	သူနာပြု နှင့် လူဦးရေ အချိုး	လ/ဝ ကျန်းမာ ရေးမှူး ဦးရေ	လ/ဝ ကျန်းမာ ရေးမှူးနှင့် လူဦးရေ အချိုး
၁	၁၅၂၃၄	၂	၁:၇၆၁၇	၁၀	၁:၁၅၂၃	၂	၁:၇၆၁၇

(င) ဒေသတွင်းအများဆုံးဖြစ်တတ်သောရောဂါ

စဉ်	မြို့နယ်	ရောဂါအမျိုးအစား									
		ငှက်ဖျား		ဝမ်းလျှော		တီဘီ		ဝမ်းကိုက်		အသည်းရောင်	
		ဖြစ်	သေ	ဖြစ်	သေ	ဖြစ်	သေ	ဖြစ်	သေ	ဖြစ်	သေ
၁	မိုင်းပန်	၆	-	၃၂၂	-	၄၅	၁	၁၈	-	၁	-

(စ) HIV/AIDS ရောဂါ ဖြစ်ပွား/သေဆုံးဦးရေ

စဉ်	မြို့နယ်	၂၀၁၈ - ၂၀၁၉		၂၀၁၉- ၂၀၂၀	
		ဖြစ်	သေ	ဖြစ်	သေ
၁	မိုင်းပန်	-	-	၄	-

(ဆ) ကျန်းမာရေးဆိုင်ရာအညွှန်းကိန်းများ

စဉ်	မြို့နယ်	မိခင်ဦးရေ	ကလေးဦးရေ	လူ(၁၀၀၀)လျှင်			
				မွေးနှုန်း	မိခင်သေနှုန်း	မွေးကင်းစကလေးသေနှုန်း	ကိုယ်ဝန် ပျက်နှုန်း
၁	မိုင်းပန်	၂၅၁	၂၅၃	၈	၄	၁၂	၃

လူမှုရေးအသင်းအဖွဲ့များ

၄၃။ မိုင်းပန်မြို့နယ်ရှိ လူမှုရေးအသင်းအဖွဲ့များဆိုင်ရာ အချက်အလက်များမှာ အောက်ပါအတိုင်း ဖြစ်ပါသည် -

(က) INGO ။ ။ မရှိပါ။

(ခ) NGO (ဦးရေ)

စဉ်	မြို့နယ်	အချိုးသမီးရေ	မိခင်/ကလေး အသင်း	စစ်မှုထမ်း ဟောင်း	ကြက်ခြေနီ	အရန်မီးသတ်
၁	မိုင်းပန်	၄၁၈၅	၅၂၁၉	၁၆	၁၁၀	၁၇၇

(ဂ) အသင်းအဖွဲ့များ

စဉ်	အသင်း အဖွဲ့အမည်	ရုံး/ ရုံးခွဲ တည်နေရာ	မှတ်ပုံတင် အမှတ်	ဆောင်ရွက်သည့် လုပ်ငန်း
၁	တော်ဝင်ရမ်းများ မျိုးဆက်သစ်အသင်း	အမှတ်(၃၇၄) ဗိုလ်ချုပ်လမ်း အနောက်ရပ်ကွက် မိုင်းပန်မြို့	၁/ ၂၀၁၆	လူမှုရေး ၊ နာရေး၊ မူးယစ်ဆေးဝါးဆိုင်ရာအသိပညာပေးရေး၊ လူငယ်စွမ်းရည် မြှင့်တင်ရေးဆိုင်ရာလုပ်ငန်း များ၊
၂	ရှမ်းစာပေ နှင့် ယဉ်ကျေးမှု အသင်း	ဗိုလ်ချုပ်လမ်းနှင့် နန်းယီဆိုင်ကော်လမ်းဆုံ အနောက်ရပ်ကွက် မိုင်းပန်မြို့	၁/ ၂၀၁၇	ရှမ်းစာပေနှင့် ယဉ်ကျေးမှု များပြန့်ပွားစေရန် ၊ ရှမ်းတိုင်းရင်းသားများလူနေမှု ဘဝမြှင့်မားလာစေရန် ၊ အခြားမြို့ရှိ ရှမ်းစာပေ အသင်းနှင့် ဆက်သွယ်၍ ရှမ်းစာပေမြှင့်တင်ခြင်းများ ဆောင်ရွက်ရန် ၊

အားကစားနှင့် ဖျော်ဖြေရေးလုပ်ငန်းများ

၄၄။ မိုင်းပန်မြို့နယ်ရှိ အားကစားနှင့်ဖျော်ဖြေရေးလုပ်ငန်းများ ဆိုင်ရာအချက်အလက်များမှာ အောက်ပါအတိုင်းဖြစ်ပါသည်-

စဉ်	မြို့နယ်	အားကစားကွင်း						ဖျော်ဖြေရေး		
		ဘောလုံး	ဘော်လီဘော	ဘတ်စကက်	စားပွဲတင်တင်းနစ်	ဂေါက်	အခြား	ရုပ်ရှင်ရုံ	ပန်းခြံ	အခြား
၁		၁	-	-	၁	-	၁	-	၁	-

အခန်း(၈)

ဘာသာရေးဆိုင်ရာအချက်အလက်များ

ဗုဒ္ဓဘာသာဆိုင်ရာ အဆောက်အဦးများနှင့် သာသနာဝင်ပုဂ္ဂိုလ်များ

၄၅။ မိုင်းပန်မြို့နယ်ရှိ ဗုဒ္ဓဘာသာဆိုင်ရာ အဆောက်အဦးများနှင့် သာသနာဝင်ပုဂ္ဂိုလ်များဆိုင်ရာ အချက်အလက်များအား အောက်ပါအတိုင်းဖော်ပြအပ်ပါသည်-

(က) သာသနိကအဆောက်အဦးများ

စဉ်	မြို့နယ်	ဘုရား	စေတီ	ပုထိုး	ဘုန်းကြီးကျောင်း	သီလရှင်ကျောင်း	ဓမ္မာရုံ
၁	မိုင်းပန်	၁၁၂	၄၆	-	၄၃	-	၅

(ခ) ရဟန်းသံဃာနှင့်သီလရှင်များ

စဉ်	မြို့နယ်	ရဟန်း	သာမဏေ	သီလရှင်
၁	မိုင်းပန်	၈၆	၁၄၅	၅

(ဂ) ထင်ရှားသည့်ဘုရား၊စေတီ၊ပုထိုးများ

စဉ်	မြို့နယ်	ဘုရား၊စေတီ၊ပုထိုးအမည်	တည်နေရာ
၁	မိုင်းပန်	မြစိမ်းတောင်စေတီ	ရွာသစ်ရပ်ကွက်
၂		မဟာတေဇာဓိပတိစေတီတော်	အနောက်ရပ်ကွက်
၃		မင်္ဂလာစုမိုင်းနန်းယီဆိုင်ကော် ဆုတောင်းပြည့်စေတီတော်	နောင်လုံကျေးရွာ
	မြို့နယ်ချုပ်	၃	၃

(ဃ) ထင်ရှားသည့်ဘုန်းတော်ကြီးကျောင်းများ

စဉ်	မြို့နယ်	ဘုန်းတော်ကြီးကျောင်းအမည်	တည်နေရာ
၁	မိုင်းပန်	မွေတော်ဘုန်းတော်ကြီးကျောင်း	အနောက်ရပ်ကွက်
၂		သာသနာ့ဝိပုလစာသင်တိုက်	ရွာသစ်ရပ်ကွက်
၃		ကုန်းပင်းဘုန်းတော်ကြီးကျောင်း	ဟိုဖိုင်လုံကျေးရွာ
၄		စင်ကောလီဘုန်းတော်ကြီးကျောင်း	နားအိမ်ကျေးရွာ
၅		ဆံရှည်ကိုယ်တော်ဘုန်းတော်ကြီးကျောင်း	ကုန်းကျိုင်းကျေးရွာ
မြို့နယ်ချုပ်		၅	၅

အခြားဘာသာရေးအဆောက်အဦးများ

၄၆။ မိုင်းပန်မြို့နယ်ရှိ အခြားဘာသာရေး အဆောက်အဦးများနှင့် ဆိုင်သောအချက်အလက်များမှာ အောက်ပါအတိုင်းဖြစ်ပါသည်-

စဉ်	မြို့နယ်	ခရစ်ယာန်		အစ္စလာမ်		ဟိန္ဒူ ဘုရားကျောင်း		တရုတ် ဘုရားကျောင်း	
		မြို့	ကျေးလက်	မြို့	ကျေးလက်	မြို့	ကျေးလက်	မြို့	ကျေးလက်
၁	မိုင်းပန်	၁	၁	-	-	-	-	-	-

သမိုင်းဝင်ထင်ရှားသောအဆောက်အဦးနှင့်နေရာများ

၄၇။ မိုင်းပန်မြို့နယ်ရှိသော သမိုင်းဝင်ထင်ရှားသော အဆောက်အဦးနှင့်နေရာများမှာ အောက်ပါအတိုင်းဖြစ်ပါသည် -

စဉ်	မြို့နယ်	သမိုင်းဝင်အဆောက်အဦး	တည်နေရာ	ယဉ်ကျေးမှုဇုန်အမည်	တည်နေရာ
၁	မိုင်းပန်	နှစ်ကျိပ်ရှစ်ဆူ(မြို့ဦး) စေတီတော်မြတ်ကြီး	နှစ်ကျိပ်ရှစ်ဆူ(မြို့ဦး) ဘုန်းတော်ကြီးကျောင်း	၁	ဟိုဖိုင်လုံကျေးရွာ
၂		ရှမ်းစာဆိုတော်ကြီး စင်ကောလီ	စင်ကောလီ ဘုန်းတော်ကြီးကျောင်း	၂	နားအိမ်ကျေးရွာ
၃		နန်းယီဆိုင်ကော် စေတီတော်မြတ်ကြီး	မွေတော် ဘုန်းတော်ကြီးကျောင်း	၃	အနောက်ရပ်ကွက်
၄		ဆံရှည်ကိုယ်တော် ရုပ်ပွားတော်မြတ်	ဆံရှည်ကိုယ်တော် ဘုန်းတော်ကြီးကျောင်း	၄	ကုန်းကျိုင်းကျေးရွာ

၅		မဟာတေဇာဓိပတိ စေတီတော်မြတ်ကြီး	လွိုင်နွဲ့ ဘုန်းတော်ကြီးကျောင်း	၅	အနောက် ရပ်ကွက်
၆		နောင်နန်းယီဆိုင်ကော် အင်း	နောင်နန်းယီဆိုင်ကော် ဘုန်းတော်ကြီးကျောင်း	၆	နောင်လုံ ကျေးရွာ
မြို့နယ်ချုပ်	၆		၆	၆	၆

အခန်း(၉)

ဒေသဖွံ့ဖြိုးရေးဆိုင်ရာအချက်အလက်များ

ဒေသဖွံ့ဖြိုးရေးလုပ်ငန်းများ ဆောင်ရွက်နိုင်မှုအခြေအနေ

၄၈။ မိုင်းပန်မြို့နယ်၏ဒေသဖွံ့ဖြိုးရေးလုပ်ငန်းများ ဆောင်ရွက်မှုအခြေအနေမှာ အောက်ပါအတိုင်း ဖြစ်ပါသည်-

- (က) ကျေးလက်ဒေသဖွံ့ဖြိုးတိုးတက်ရေးဦးစီးဌာနမှ ဆောင်ရွက်သည့်လုပ်ငန်းများ
- (၁) မြို့- ကျေးလက်၊ ကျေးရွာချင်းဆက်လမ်းများ

စဉ်	လမ်းအရေအတွက်	အရှည် (မိုင်-ဖာလုံ)	အမျိုးအစား										
			ကတ္တရာ		ကျောက် ချော		မြေသား		ဂဝံ		ကွန်ကရစ်		
			အရေအတွက်	မိုင်/ဖာလုံ	အရေအတွက်	မိုင်/ဖာလုံ	အရေအတွက်	မိုင်/ဖာလုံ	အရေအတွက်	မိုင်/ဖာလုံ	အရေအတွက်	မိုင်/ဖာလုံ	
၁	၁	၁/၄	-	-	-	-	-	-	-	၁	၁/၄	-	-
မြို့နယ် ချုပ်	၁	၁/၄	-	-	-	-	-	-	-	၁	၁/၄	-	-

(၂) တံတားများ

စဉ်	တံတားအမည်	အရှည် (ပေ)	အမျိုး အစား	ဆောက်လုပ်မှုပုံစံ	
				အသစ်	ပြင်ထိန်း
၁	ဟွေမဖိန်း- ညောင်ခမ်း ကုန်ထုတ်တံတား(၁)	၁၆'x၄'၉" x ၄'၉"	Box- Culvert	အသစ်	-
၂	ဟွေမဖိန်း - ညောင်ခမ်း ကုန်ထုတ်တံတား(၂)	၁၆'x၄'၉" x ၄'၉"	Box - Culvert	အသစ်	-
၃	ဟွေမဖိန်း - ညောင်ခမ်း ကုန်ထုတ်တံတား(၃)	၁၆'x၄'၉" x ၄'၉"	Box - Culvert	အသစ်	-

(၃) သောက်သုံးရေရရှိရေးလုပ်ငန်း

စဉ်	လုပ်ငန်း တည်နေရာ	အမျိုးအစားနှင့်အတိုင်းအတာ					အကျိုး ပြု အိမ်ခြေ
		ရေ ကန်	ရေ တွင်း	အဝီစိ တွင်း	လျှိုပိတ် (စိမ့်စမ်း)	မြစ်ရေ တင်	
၁	ဆုပ်ဟွေ	-	-	-	၁	-	၃၈၂
၂	ညောင်ခုံခမ်း	-	-	-	၁	-	၁၈၄
၃	(၆)မိုင် (တုံတစ်)	-	-	-	၁	-	၃၃၇
၄	နောင်ဟီး	-	-	၁	-	-	၈၈
၅	နားလော	-	-	၁	-	-	၂၁၂
၆	လုံကြိမ်	-	-	-	-	၁	၈၅
ပေါင်း		-	-	၂	၃	၁	၁၂၈၈

(၄) လျှပ်စစ်မီးလင်းရေးလုပ်ငန်း

စဉ်	လုပ်ငန်း တည် နေရာ	ဆောင်ရွက်သည့်နည်းလမ်း						အကျိုး ပြု အိမ် ခြေ
		မဟာ ဓါတ်အား	မီး စက်	နေ ရောင် ခြည်	လေ	ရေ အား	ဇီဝ	
၁	မိုက်ပုတ်	-	-	၂၅၅	-	-	-	၂၅၅
၂	နောင်လေ	-	-	၆၆	-	-	-	၆၆
ပေါင်း		-	-	၃၂၁	-	-	-	၃၂၁

(၅) မြစိမ်းရောင်ကျေးရွာစီမံကိန်းလုပ်ငန်း

စဉ်	ကျေးရွာအမည်	အိမ်ခြေ	အိမ်ထောင်စု	ခွင့်ပြုငွေကျပ်(သိန်း)
၁	ဆန်ကွယ်	၁၈၅	၁၂၉	၃၀၀.၀၀
ပေါင်း		၁၈၅	၁၂၉	၃၀၀.၀၀

(၆) ကျေးလက်အိမ်ရာဖွံ့ဖြိုးရေးလုပ်ငန်း။ မရှိပါ။

(၇) ကျေးလက်အိမ်သာလုပ်ငန်း။ မရှိပါ။

(ခ) အစိုးရနှင့် ပြည်သူ့ဆောင်ရွက်သည့် ဒေသဖွံ့ဖြိုးရေးလုပ်ငန်းများ

စဉ်	လုပ်ငန်းအမည်	အရွယ် အစား / အရှည်	ကုန်ကျငွေ			ပြီးစီးရက်
			အစိုးရ	ပြည်သူ	ပေါင်း	
၁	ရွာသာယာကျေးရွာခန်းမဆောင်တည်ဆောက်ခြင်း	၁၆' x ၂၀' x ၁၂'	၁၀၀	၄၅	၁၄၅	၂.၁၀.၂၀၂၀
၂	နောင်ဟီး+ညောင်ခမ်းကျေးရွာကွန်ကရစ်လမ်းခင်း ခြင်း	၁၀၀၀' x ၁၀' x ၆"	၁၀၀	၅၅	၁၅၅	၁၂.၈.၂၀၂၀
၃	နောင်မိုင်+ဝမ်ခိုင်းကျေးရွာခန်းမဆောင်တည်ဆောက်ခြင်း	၅၀' x ၂၀' x ၁၂'	၁၀၀	၄၅	၁၄၅	၄.၈.၂၀၂၀
၄	ကုန်းကတ်ကျေးရွာခန်းမဆောင်တည်ဆောက်ခြင်း	၅၀' x ၂၀' x ၁၂'	၁၀၀	၄၅	၁၄၅	၆.၈.၂၀၂၀
၅	နမ့်တိန်းကျေးရွာခန်းမဆောင်တည်ဆောက်ခြင်း	၅၀' x ၂၀' x ၁၂'	၁၀၀	၄၅	၁၄၅	၁၀.၈.၂၀၂၀
ပေါင်း		-	၅၀၀	၂၃၅	၇၃၅	-

မြို့ပြစီမံကိန်း (Town Plan) နှစ် (၃၀) အတွက် မြေအသုံးချမှုဆိုင်ရာလျာထားမှု

၄၉။ မြို့ပြစီမံကိန်း (Town Plan) နှစ်(၃၀)အတွက် မြေအသုံးချမှုဆိုင်ရာလျာထားမှုမှာ အောက်ပါ အတိုင်းဖြစ်ပါသည် -

စဉ်	မြို့နယ်	လျာထား မြေဧကပေါင်း	လျာထားမည့် မြေကွက်ပေါင်း	မှတ်ချက်
၁	မိုင်းပန်မြို့	၇၂ ဧက	-	(၁) ခမရ (၅၂၀) စွန့်လွှတ် မြေမှကျန်မည့်မြေလွတ်/ မြေရိုင်း (၅၀)ဧက (၂) တုံတစ်ရွာအနီးမြေလွတ်/ မြေရိုင်း(၁၆.၀၀)ဧက (၃) ကုန်းကတ်ရွာအနီး မြေ လွတ်/မြေရိုင်း(၆.၀၀) ဧက
	မြို့နယ်ချုပ်	၇၂ ဧက	-	-

အခန်း(၁၀)
အထွေထွေ

အခြားတင်ပြလိုသောအချက်များ

၅၀။ မရှိပါ။

နိဂုံး

၅၁။ မိုင်းပန်မြို့နယ်၏ ဒေသဆိုင်ရာအချက်အလက်များကို ဌာနဆိုင်ရာများမှပေးပို့သော အချက်အလက်များ၊ဒေသဆိုင်ရာအချက်အလက်စာစောင်များ၊ မှတ်တမ်းများအပေါ်တွင် အခြေခံလျက်အကျဉ်းချုံးပြုစုထားခြင်းဖြစ်ပါသည်။ ဒေသဆိုင်ရာအချက်အလက်များအား မှတ်တမ်းတင်စုစည်းတင်ပြခြင်းအားဖြင့် မိုင်းပန်မြို့နယ်တစ်ခုလုံး၏အချက်အလက်နှင့် ဖွံ့ဖြိုးတိုးတက်မှုအခြေအနေများကို လေ့လာသိရှိနိုင်ပြီးမိမိတို့၏လုပ်ငန်းများကိုအထောက်အကူပြုမည်ဖြစ်ပါကြောင်းတင်ပြအပ်ပါသည်။

မြို့နယ်အုပ်ချုပ်ရေးမှူး
မြို့နယ်အထွေထွေအုပ်ချုပ်ရေးဦးစီးဌာန
မိုင်းပန်မြို့နယ်

ရက်စွဲ၊ ၂၀၂၀ ပြည့်နှစ် ၊ စက်တင်ဘာလ (၃၀)ရက်